Zapraszamy na Warsztaty - wspólnie tworzymy Strategię Rozwoju Ponadlokalnego

 [1]

Jeśli chcesz mieć wpływ na rozwój swojego najbliższego otoczenia: na stan dróg, obiektów publicznych środowiska oraz na przyjęte rozwiązania w zakresie problemów społecznych to **zapraszamy na warsztaty w dniu 28.04.2022** w Hali widowiskowo- sportowej w Koszalinie przy ul Śniadeckich 4.

Dyskusje prowadzone **w godzinach 10.00 – 14.00** przebiegną równolegle w trzech podzespołach do spraw: gospodarki, społecznych, przestrzenni, środowiska i infrastruktury.

Podczas warsztatów będziemy rozmawiać o problemach i uwarunkowaniach rozwoju obszaru Koszalińsko-Kołobrzesko-Białogardzkiego. Wypracujemy wspólnie kierunki działań i przedsięwzięcia konieczne do realizacji na naszym obszarze.

Chęć udziału w warsztatach mogą Państwo zgłaszać pod adresem **kkbof@respublic.pl** [2]**,** pod numerem telefonu 781 068 570 bądź w formularzu zgłoszeniowym pod poniższym linkiem:

https://respublic.limesurvey.net/693598?lang=pl [3]

Wśród uczestników warsztatów rozlosujemy upominki.

Jeśli ważne jest dla Ciebie Twoje otoczenie - przyjdź! Twój głos ma znaczenie!

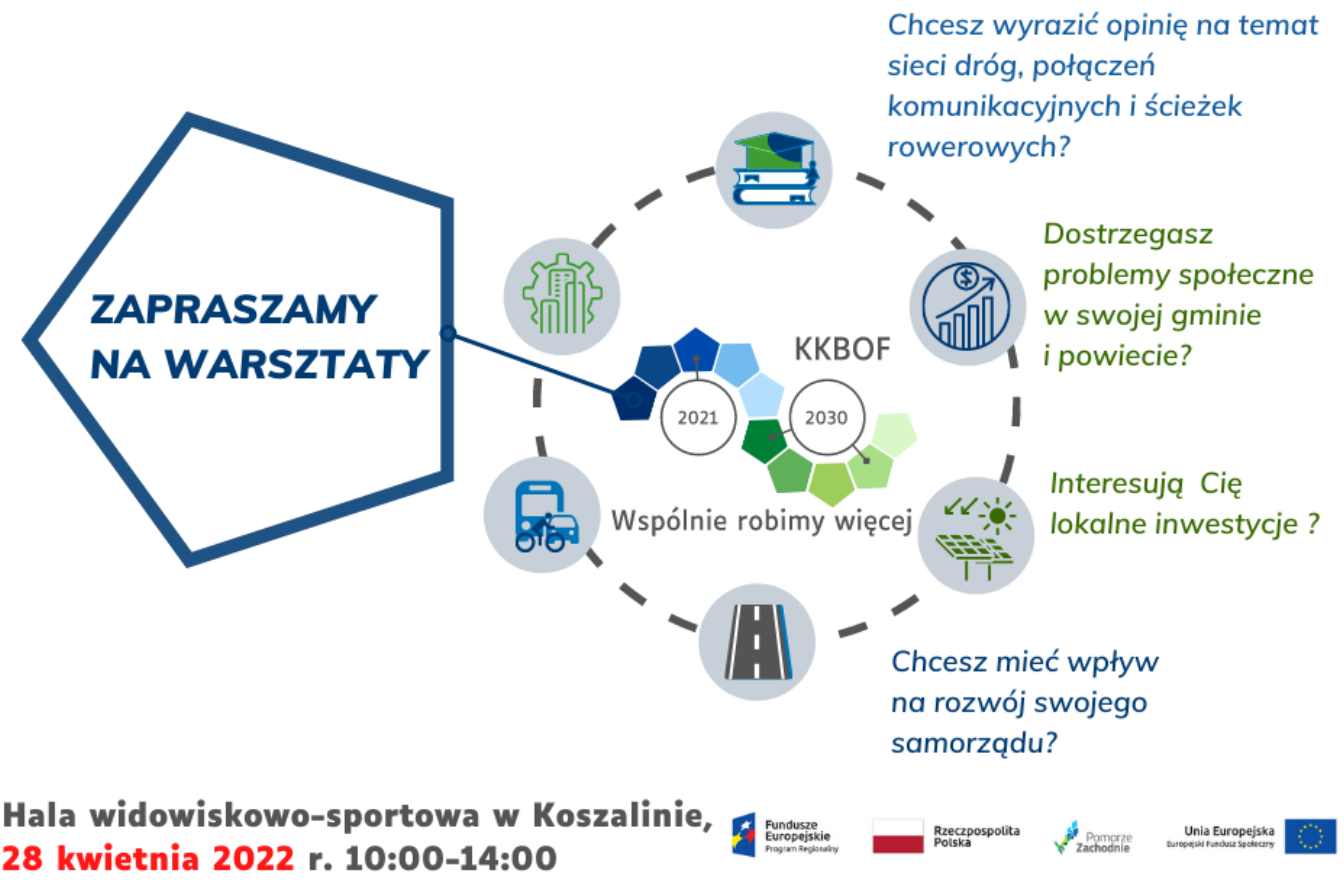

- Więcej aktualności [4]
- Archiwum [5]

Adres źródłowy:
https://koszalin.pl/pl/news/zapraszamy-na-warsztaty-wspolnie-tworzymy-strategie-rozwoju-ponadlokalnego

Odnośniki
[1] https://koszalin.pl/sites/default/files/field/image/conversation-g1fd0f4a5f_1920.jpg
[2] mailto:kkbof@respublic.pl
[3] https://respublic.limesurvey.net/693598?lang=pl
[4] https://koszalin.pl/pl/zit/lista-aktualnosci
[5] https://koszalin.pl/pl/archiwum