Otwarcie sklepu charytatywnego „Z Domowej Szuflady”

[1]

W Koszalinie otwarto pierwszy w mieście sklep charytatywny „Z Domowej Szuflady”. Inicjatywa Stowarzyszenia Profilaktyki i Terapii „Młodzi-Młodym” łączy ideę zakupów z drugiej ręki z pomocą osobom potrzebującym wsparcia psychologicznego.

W sklepie można znaleźć odzież i inne przedmioty w atrakcyjnych cenach. Obecnie asortyment obejmuje około 1400 rzeczy przekazanych przez mieszkańców Koszalina i regionu.

Cały dochód ze sprzedaży zostanie przeznaczony na działalność stowarzyszenia, w tym na zapewnienie pomocy psychologicznej dzieciom, młodzieży i ich rodzicom doświadczającym kryzysów psychicznych.

Projekt został zrealizowany przy wsparciu środków unijnych. Stowarzyszenie zachęca również mieszkańców do przekazywania kolejnych przedmiotów, w szczególności wyposażenia wnętrz, drobnej elektroniki, ozdób, książek i multimediów.

Sklep charytatywny „Z Domowej Szuflady” mieści się przy ul. Asnyka w Koszalinie. To miejsce, w którym przedmioty zyskują drugie życie, a codzienne zakupy stają się okazją do wspierania ważnego społecznie celu.

- [2]

- [3]
- [4]
- [5]

- 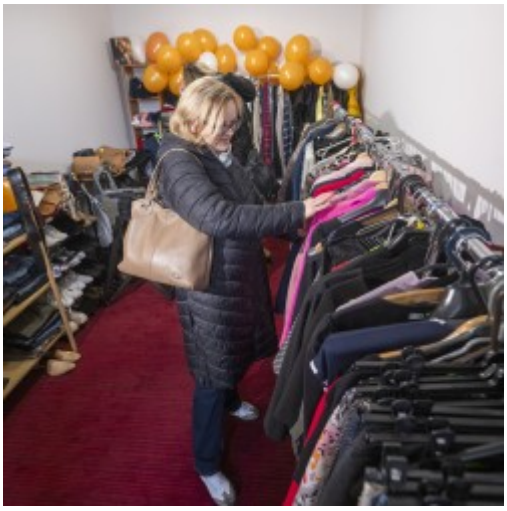 [6]
- [7]
- [8]

- [9]

- Więcej aktualności [10]
- Archiwum [11]

Adres źródłowy: https://koszalin.pl/pl/news/otwarcie-sklepu-charytatywnego-z-domowej-szuflady

Odnośniki
[1] https://koszalin.pl/sites/default/files/field/image/projekt_grafiki_strona_www.koszalin.pl_aktualnosc_32_1.jpg
[2] https://koszalin.pl/sites/default/files/styles/media_gallery_large/public/sklep_1.jpg?itok=OcNlQGrA
[3] https://koszalin.pl/sites/default/files/styles/media_gallery_large/public/sklep_2.jpg?itok=bnY_yNf1
[4] https://koszalin.pl/sites/default/files/styles/media_gallery_large/public/sklep_3.jpg?itok=Uwal5Gxz
[5] https://koszalin.pl/sites/default/files/styles/media_gallery_large/public/sklep_4.jpg?itok=OwhYv3H0
[6] https://koszalin.pl/sites/default/files/styles/media_gallery_large/public/sklep_5.jpg?itok=okSy-zIR
[7] https://koszalin.pl/sites/default/files/styles/media_gallery_large/public/sklep_6.jpg?itok=_t7pVcYh
[8] https://koszalin.pl/sites/default/files/styles/media_gallery_large/public/sklep_7.jpg?itok=T3Z1g_pY
[9] https://koszalin.pl/sites/default/files/styles/media_gallery_large/public/sklep_8.jpg?itok=DmVSL-C9
[10] https://koszalin.pl/pl/aktualnosci
[11] https://koszalin.pl/pl/archiwum