Wyniki konkursu plastycznego - Bądź bohaterem - zmieniaj miasto z Koszalińskim Budżetem Obywatelskim

 [1]

Szanowni Państwo,

miło nam poinformować, że laureatami w konkursie plastycznym z okazji 10. edycji Koszalińskiego Budżetu Obywatelskiego "Bądź bohaterem - zmieniaj miasto z Koszalińskim Budżetem Obywatelskim zostali:

- **w kategorii: I - III klasa Szkoły Podstawowej**

1 miejsce Gabriela Sobkowiak SP nr 6 klasa III
2 miejsce Julia Lewandowska SP nr 17 klasa III
3 miejsce Lena Miązek SP nr 9 klasa I
Wyróżnienie Alan Orzechowski SP nr 1 klasa I
Wyróżnienie Maja Kosterska SP nr 1 klasa 1
Wyróżnienie Filip Mańkiewicz Pałac Młodzieży 9 lat

- **w kategorii: IV - VIII klasa Szkoły Poodstawowej**

1 miejsce Lena Załucka SP nr 17 klasa V
2 miejsce Natalia Wojtkiewicz SP nr 6 klasa V
3 miejsce Lena Kowalczyk SP nr 17 klasa V
Wyróżnienie Julia Seewald SP nr 7 klasa VIII
Wyróżnienie Amelia Trojan SP nr 17 klasa IV
Wyróżnienie Aurelia Dyś SP nr 6 klasa V

- **w kategorii: Szkoła Ponadpodstawowa**

1 miejsce Daniela Borisova ZS nr 7 klasa I
2 miejsce Maja Zaorska ZS nr 7 klasa I
3 miejsce Olaf Łukaszewicz ZS nr 7 klasa I
Wyróżnienie Weronika Mazurek ZS Plastycznych klasa II

Nagrodzone prace plastyczne

Kategoria I - III klasa Szkoły Podstawowej

1 miejsce Gabriela Sobkowiak SP nr 6 klasa III



2 miejsce Julia Lewandowska SP nr 17 klasa III



3 miejsce Lena Miązek SP nr 9 klasa I



Wyróżnienie Alan Orzechowski SP nr 1 klasa I



Wyróżnienie Maja Kosterska SP nr 1 klasa 1



Wyróżnienie Filip Mańkiewicz Pałac Młodzieży 9 lat



Kategoria IV - VIII klasa Szkoły Podstawowej

1 miejsce Lena Załucka SP nr 17 klasa V



2 miejsce Natalia Wojtkiewicz SP nr 6 klasa V



3 miejsce Lena Kowalczyk SP nr 17 klasa V



Wyróżnienie Julia Seewald SP nr 7 klasa VIII

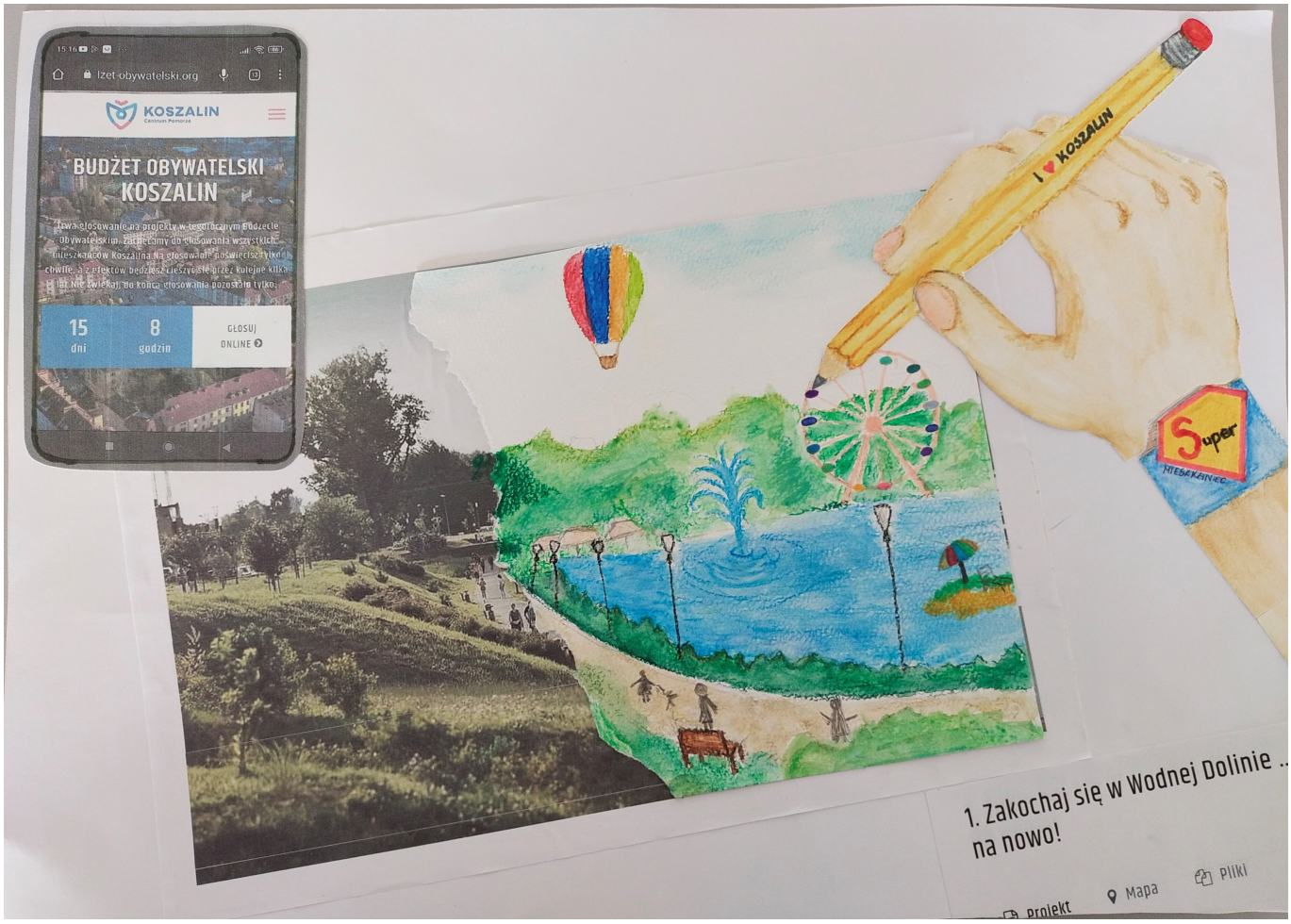

Wyróżnienie Amelia Trojan SP nr 17 klasa IV

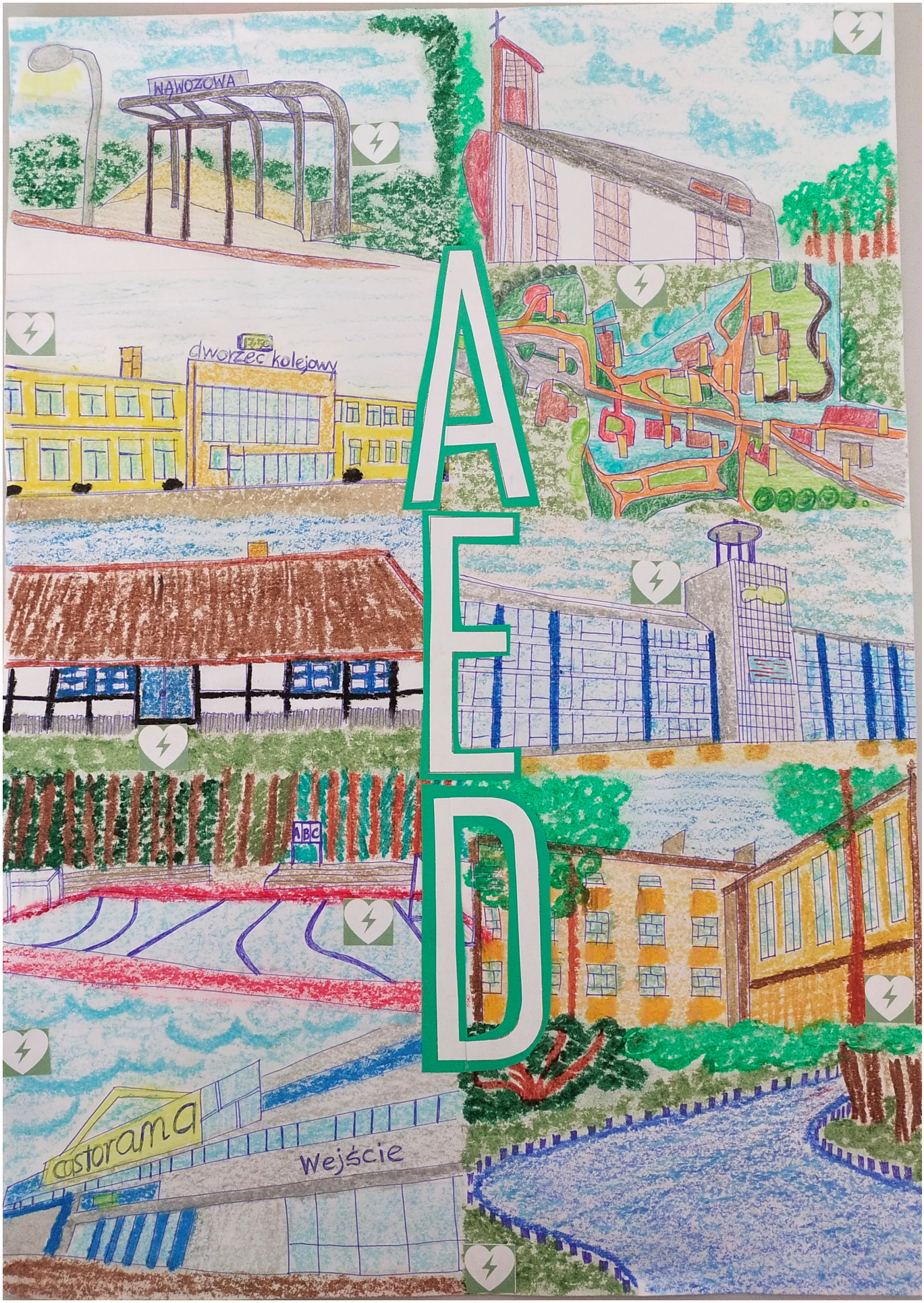

Wyróżnienie Aurelia Dyś SP nr 6 klasa V



kategoria: Szkoła Ponadpodstawowa

1 miejsce Daniela Borisova ZS nr 7 klasa I



2 miejsce Maja Zaorska ZS nr 7 klasa I



3 miejsce Olaf Łukaszewicz ZS nr 7 klasa I

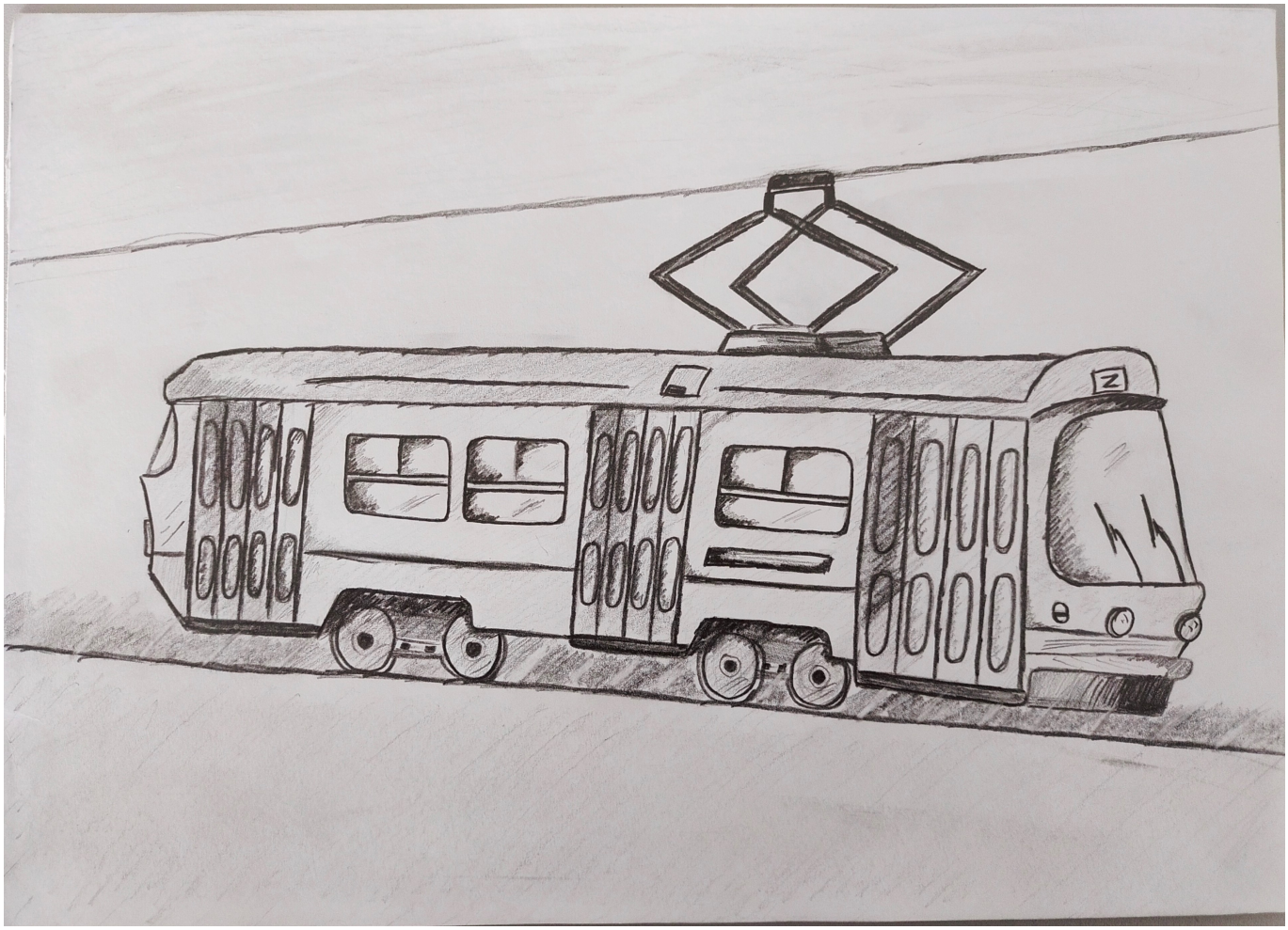

Wyróżnienie Weronika Mazurek ZS Plastycznych klasa II

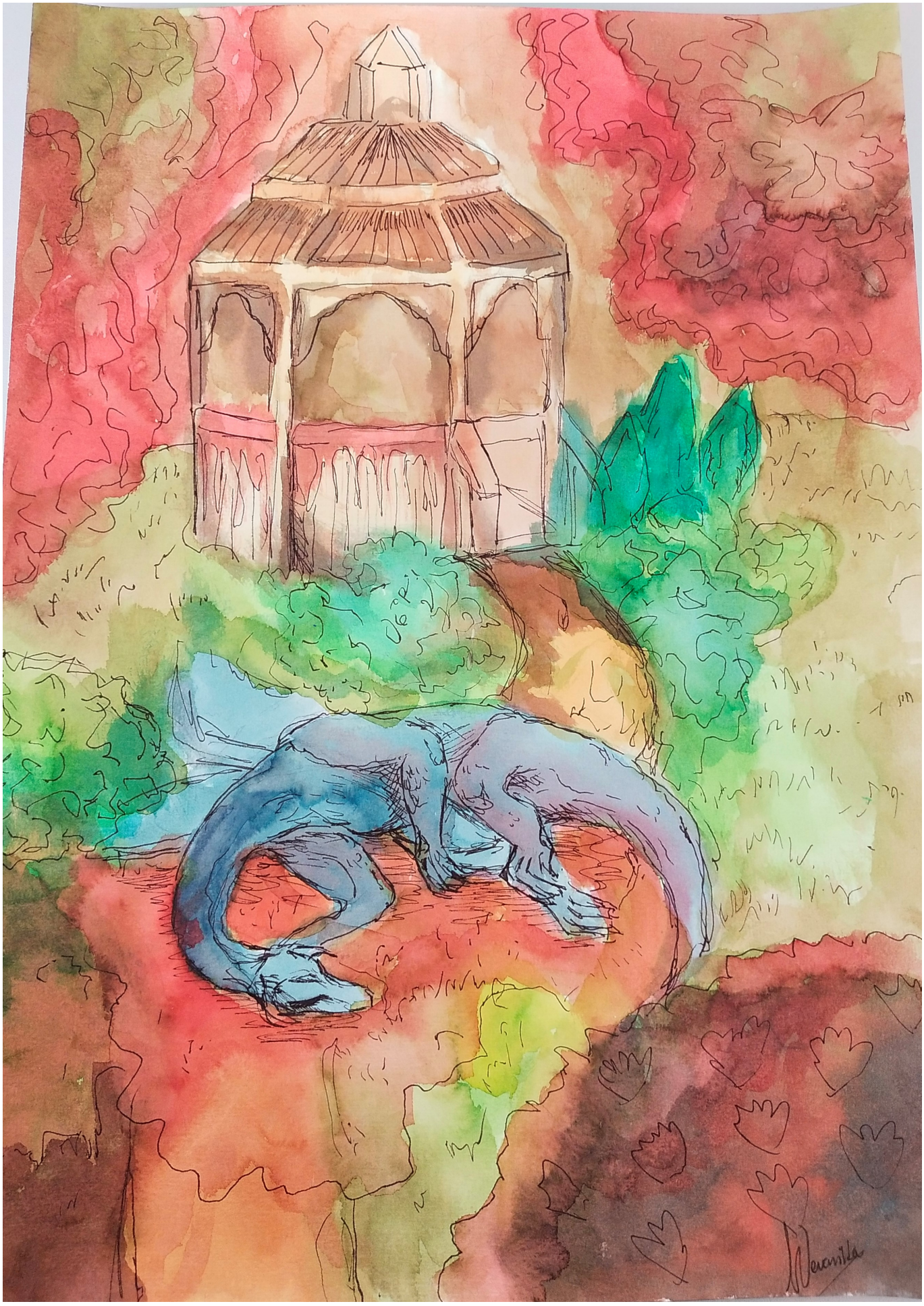

Dziękujemy wszystkim za udział w konkursie plastycznym! Laureatom jeszcze raz gratulujemy.

- More news [2]
- Archive [3]

Adres źródłowy: https://koszalin.pl/de/node/9189

Links
[1] https://koszalin.pl/sites/default/files/field/image/img_20221018_115332.jpg
[2] https://koszalin.pl/de/aktualnosci
[3] https://koszalin.pl/de/archiwum