# Nowy projekt rozbudowy Archiwum Państwowego w Koszalinie

 [1]

**Archiwum Państwowe w Koszalinie** o ważna instytucja dbająca o naszą historię i tożsamość, mająca także duży wpływ kulturotwórczy.

W ramach rozbudowy powstanie nowoczesny, wielofunkcyjny i specjalistyczny budynek. Nowe inwestycje to rozwój miasta.

Trzymamy kciuki!



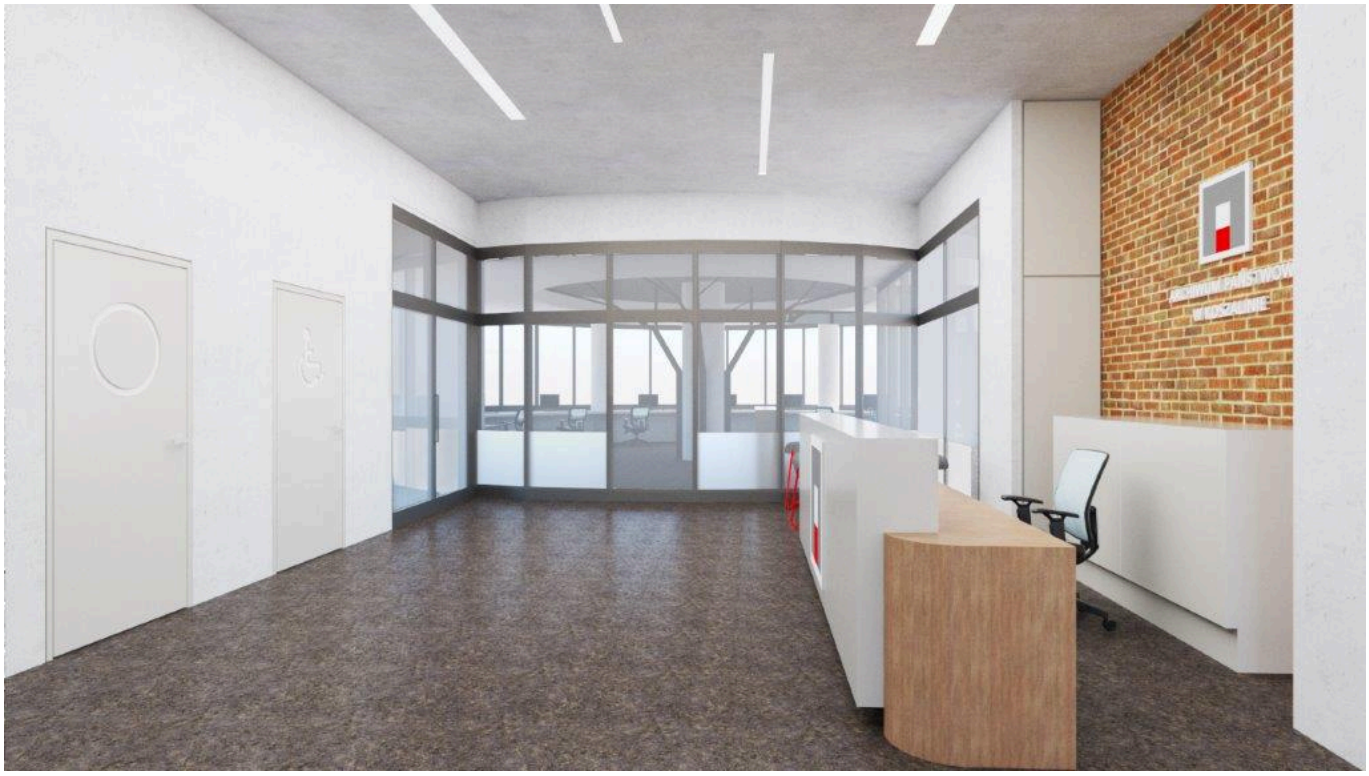



- More news [2]
- Archive [3]

---

**Adres źródłowy:** https://koszalin.pl/de/node/8509

**Links**
[1] https://koszalin.pl/sites/default/files/field/image/archiwumkoszalin2.jpg
[2] https://koszalin.pl/de/aktualnosci
[3] https://koszalin.pl/de/archiwum