Uwaga na burze

 [1]

Instytut Meteorologii i Gospodarki Wodnej - Państwowy Instytut Badawczy
Biuro Meteorologicznych Prognoz Morskich Zespół w Szczecinie
70-800 Szczecin ul. Przestrzenna 10
tel: 914342012, fax: 914691785
email: meteo.szczecin@imgw.pl
www: www.imgw.pl

Zasięg ostrzeżenia w województwie

Burze z gradem

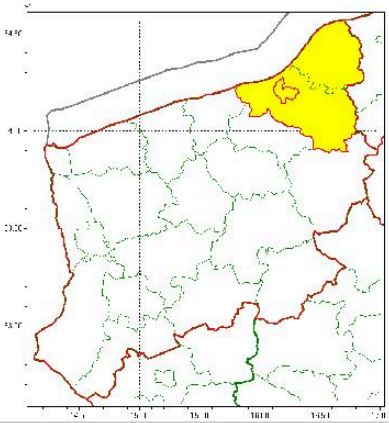

Ostrzeżenie meteorologiczne Nr 32	
Nazwa biura	IMGW-PIB Biuro Meteorologicznych Prognoz Morskich Zespół w Szczecinie
Zjawisko/stopień zagrożenia	Burze z gradem/ 1
Obszar	województwo zachodniopomorskie **powiat Koszalin**
Ważność	od godz. 19:00 dnia 26.06.2020 do godz. 24:00 dnia 26.06.2020
Przebieg	Prognozuje się wystąpienie burz z opadami deszczu miejscami od 20 mm do 30 mm oraz porywami wiatru do 80 km/h. Miejscami grad.
Prawdopodobieństwo wystąpienia zjawiska(%)	70%
Uwagi	Brak.
Dyżurny synoptyk IMGW-PIB	Ryszard Śliwiński
Godzina i data wydania	godz. 14:32 dnia 26.06.2020
SMS	IMGW-PIB OSTRZEGA: BURZE Z GRADEM/1 zachodniopomorskie/Koszalin od 19:00/26.06 do 24:00/26.06.2020 deszcz 30 mm, porywy 80 km/h.

Opracowanie niniejsze i jego format, jako przedmiot prawa autorskiego podlega ochronie prawnej, zgodnie z przepisami ustawy z dnia 4 lutego 1994r o prawie autorskim i prawach pokrewnych (dz. U. z 2006 r. Nr 90, poz. 631 z późn. zm.).
Wszelkie dalsze udostępnianie, rozpowszechnianie (przedruk, kopiowanie, wiadomość sms) jest dozwolone wyłącznie w formie dosłownej z bezwzględnym wskazaniem źródła informacji tj. IMGW-PIB.

- More news [2]
- Archive [3]

Adres źródłowy: https://koszalin.pl/de/node/7056

Links
[1] https://koszalin.pl/sites/default/files/field/image/burza.png
[2] https://koszalin.pl/de/aktualnosci
[3] https://koszalin.pl/de/archiwum