Wernisaż malarstwa Elżbiety Kalińskiej

 [1]

Od 5 marca do 2 kwietnia 2019 r. na I piętrze Galerii Ratusz mogliśmy oglądać wystawę prac malarskich Elżbiety Kalińskiej pt. "Barwy Emocji".

Elżbieta Kalińska przygodę z malarstwem zaczęła po przejściu na emeryturę, a swój warsztat artystyczny doskonali na spotkaniach Zespołu Pracy Twórczej Plastyki oraz zajęciach z malarstwa, które odbywają się w Instytucie Wzornictwa Politechniki Koszalińskiej. Jej obrazy to głównie abstrakcje malowane na płótnie, w technice akrylowej.

-  [2]
-  [3]

-  [4]
-  [5]
-  [6]

-  [7]
-  [8]
-  [9]

-  [10]
-  [11]
-  [12]

- 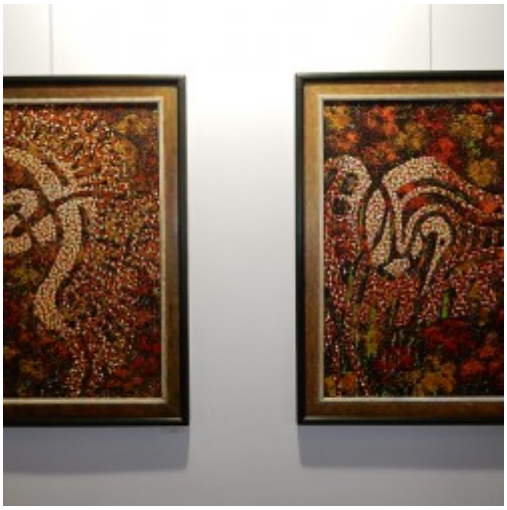 [13]
-  [14]

- More news [15]
- Archive [16]

Adres źródłowy: https://koszalin.pl/de/node/6053

Links
[1] https://koszalin.pl/sites/default/files/field/image/dscn5448.jpg
[2] https://koszalin.pl/sites/default/files/styles/media_gallery_large/public/dscn5435.jpg?itok=2VifA5I7
[3] https://koszalin.pl/sites/default/files/styles/media_gallery_large/public/dscn5436.jpg?itok=nNJguNJA
[4] https://koszalin.pl/sites/default/files/styles/media_gallery_large/public/dscn5438.jpg?itok=wuOjG1Ka
[5] https://koszalin.pl/sites/default/files/styles/media_gallery_large/public/dscn5439.jpg?itok=x37whju2
[6] https://koszalin.pl/sites/default/files/styles/media_gallery_large/public/dscn5443.jpg?itok=nR8_Nay5
[7] https://koszalin.pl/sites/default/files/styles/media_gallery_large/public/dscn5444.jpg?itok=aLDnhQf7
[8] https://koszalin.pl/sites/default/files/styles/media_gallery_large/public/dscn5445.jpg?itok=ZC5_aDIY
[9] https://koszalin.pl/sites/default/files/styles/media_gallery_large/public/dscn5447.jpg?itok=c_qwt9ZE
[10] https://koszalin.pl/sites/default/files/styles/media_gallery_large/public/dscn5448.jpg?itok=5-7O4KHy
[11] https://koszalin.pl/sites/default/files/styles/media_gallery_large/public/dscn5449.jpg?itok=j18tr_e4
[12] https://koszalin.pl/sites/default/files/styles/media_gallery_large/public/dscn5450.jpg?itok=5YAdB4SU
[13] https://koszalin.pl/sites/default/files/styles/media_gallery_large/public/dscn5451.jpg?itok=trRYRB08
[14] https://koszalin.pl/sites/default/files/styles/media_gallery_large/public/dscn5442.jpg?itok=1u2JR74X
[15] https://koszalin.pl/de/aktualnosci
[16] https://koszalin.pl/de/archiwum