Prezydent Miasta Koszalina oraz Stowarzyszenie Promocji Artystów Wybrzeża ERA ART z Gdyni zapraszają do obejrzenia wystawy „Imaginarium – poza ramą”

 [1]

Prezydent Miasta Koszalina oraz Stowarzyszenie Promocji Artystów Wybrzeża ERA ART z Gdyni zapraszają do obejrzenia wystawy „Imaginarium – poza ramą” w Galerii „RATUSZ” - na II piętrze holu Urzędu Miejskiego. Otwarcie wystawy odbyło się 8 listopada 2012 . Wystawa zbiorowa Stowarzyszenia Promocji Artystów Wybrzeża ERA ART prezentuje prace artystów z Gdyni i z Koszalina. Koncepcja wystawy dotyczy emocji, myśli, formy ukrytej w malarstwie abstrakcyjnym. Poprzez akt twórczy autor rozwiązuje nie tylko problem kompozycji, faktury, koloru, ale również często problem natury filozoficznej, tworząc imaginację rzeczywistości obrazu, jak i swojego wnętrza. Prace pozbawione ilustracyjności, pobudzają wyobraźnię, tworząc daleko idące skojarzenia i budując na nowo ekscytujący, niekiedy ekspresyjny, niekiedy subtelny świat emocji i uczuć, świat intelektualnych napięć. Idea ekspozycji z góry zakłada jej niekomercyjny, silnie zindywidualizowany charakter, osadzony poza trendami. Każdy z zaproszonych artystów zatapia się we własne imaginarium, wychodząc poza ramy wszelkich uwarunkowań. Wielkoformatowe abstrakcje mają wprowadzić odbiorcę w nowe, nieznane światy. Uczestnicy wystawy:1. Karolina Sprung-Zalewska (Era-ART), Gdynia2. Katarzyna Gerlaczyńska (Era-ART), Koszalin3. Anna Kaczor (Era-ART), Gdynia4. Małgorzata Chmielowska (niezrzeszona), Koszalin5. Anna Orzeł (niezrzeszona), Koszalin6. Daria Sołtan-Krzyżyńska (Era-ART), Gdynia7. Elżbieta Hajdun (Era-ART), GdyniaKurator wystawy: Katarzyna Gerlaczyńska.

-  [2]

-  [3]
-  [4]
-  [5]

- 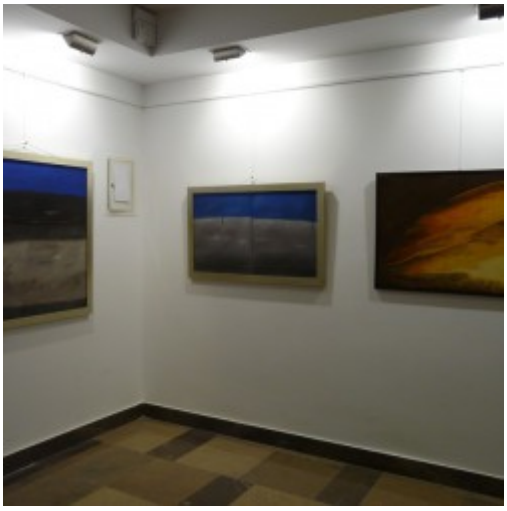 [6]
-  [7]
- 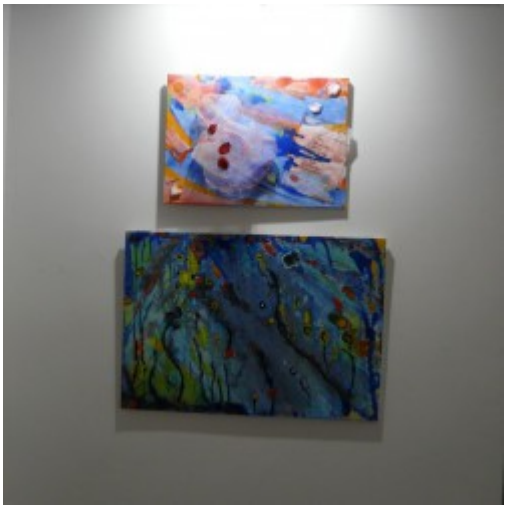 [8]

-  [9]
-  [10]

- More news [11]
- Archive [12]

Adres źródłowy: https://koszalin.pl/de/node/5822

Links
[1] https://koszalin.pl/sites/default/files/field/image/gallery_picture.2012-11-13.5557_big_0.jpeg
[2] https://www.koszalin.pl/sites/default/files/styles/media_gallery_large/public/gallery_picture.2012-11-13.0214_big_0_0.jpeg?itok=Y5974N6g
[3] https://www.koszalin.pl/sites/default/files/styles/media_gallery_large/public/gallery_picture.2012-11-13.0451_big_0_0.jpeg?itok=-HCxep-c
[4] https://www.koszalin.pl/sites/default/files/styles/media_gallery_large/public/gallery_picture.2012-11-13.0701_big_0_0.jpeg?itok=fa61hMFL
[5] https://www.koszalin.pl/sites/default/files/styles/media_gallery_large/public/gallery_picture.2012-11-13.2412_big_0_0.jpeg?itok=ueLF0OD8
[6] https://www.koszalin.pl/sites/default/files/styles/media_gallery_large/public/gallery_picture.2012-11-13.4737_big_0_0.jpeg?itok=ik5Oz6Nq
[7] https://www.koszalin.pl/sites/default/files/styles/media_gallery_large/public/gallery_picture.2012-11-13.4837_big_0_0.jpeg?itok=b4c34zy1
[8]

https://www.koszalin.pl/sites/default/files/styles/media_gallery_large/public/gallery_picture.2012-11-13.5405_big_0_0.jpeg?itok=RyAE2c5f
[9]
https://www.koszalin.pl/sites/default/files/styles/media_gallery_large/public/gallery_picture.2012-11-13.5441_big_0_0.jpeg?itok=1aOTII9r
[10]
https://www.koszalin.pl/sites/default/files/styles/media_gallery_large/public/gallery_picture.2012-11-13.5557_big_0_0.jpeg?itok=SXrvR7qJ
[11] https://koszalin.pl/de/aktualnosci
[12] https://koszalin.pl/de/archiwum