7 lutego 2013 r. na II piętrze Galerii Ratusz otwarta została wystawa malarstwa Izabeli Pawlaczyk.

 [1]

Izabela Pawlaczyk jest absolwentką Politechniki Koszalińskiej, tytuł: mgr sztuki uzyskała w 2005 r., pod kierunkiem prof. Tomasza Matuszewskiego. Autorka kilku projektów meblowych, w tym zestawów modułowych wdrożonych do produkcji. Aktualnie jest na etapie rozwijania warsztatu twórczego z zakresu malarstwai autorskiej biżuterii. Wystawa w Galerii Ratusz jest jej debiutem artystycznym. Autorka o swojej twórczości: „Kierując się intuicją tworzę cykle tematyczne oraz pojedyncze prace. Sztuka jest dla mnie zapisem, obserwacją, symbolicznym przekazem, rodzajem wolności i ekspresji, a samo tworzenie jednym ze sposobów wyrażania uczuć i emocji. Poprzez swoją działalność staram się pokazywać, że sztuka powinna być jedna. Bez ram i podziałów.

-  [2]

-  [3]
-  [4]
- 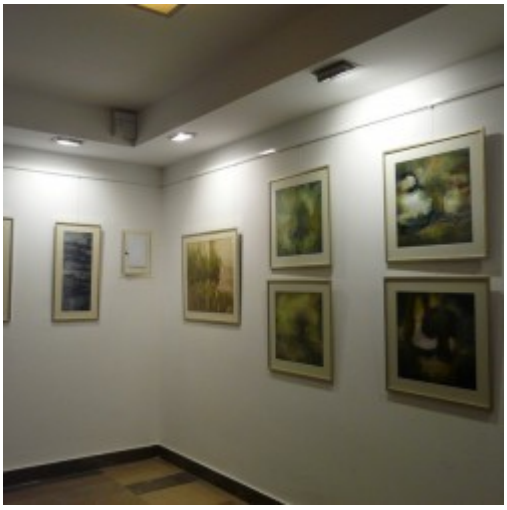 [5]

- 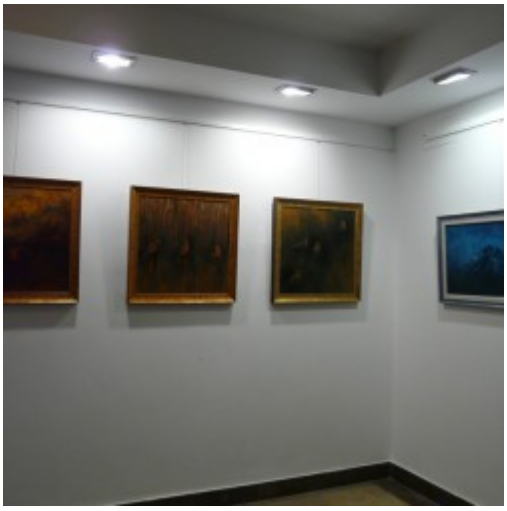 [6]
- 

[7]

- More news [8]
- Archive [9]

Adres źródłowy: https://koszalin.pl/de/node/5810

Links
[1] https://koszalin.pl/sites/default/files/field/image/gallery_picture.2013-02-19.2803_big.jpeg
[2] https://www.koszalin.pl/sites/default/files/styles/media_gallery_large/public/gallery_picture.2013-02-13.2731_big_0.jpeg?itok=ja7eHbAA
[3] https://www.koszalin.pl/sites/default/files/styles/media_gallery_large/public/gallery_picture.2013-02-13.2915_big_0.jpeg?itok=zbmoFJCx
[4] https://www.koszalin.pl/sites/default/files/styles/media_gallery_large/public/gallery_picture.2013-02-13.3015_big_0.jpeg?itok=Xih0y261
[5] https://www.koszalin.pl/sites/default/files/styles/media_gallery_large/public/gallery_picture.2013-02-13.3058_big_0.jpeg?itok=OIm43WKv
[6] https://www.koszalin.pl/sites/default/files/styles/media_gallery_large/public/gallery_picture.2013-02-13.3150_big_0.jpeg?itok=TA24oQZ6
[7] https://www.koszalin.pl/sites/default/files/styles/media_gallery_large/public/gallery_picture.2013-02-19.2803_big_1.jpeg?itok=gblo21La
[8] https://koszalin.pl/de/aktualnosci

[9] https://koszalin.pl/de/archiwum