"W moim kurniku ..." wystawa malarstwa Waldemara Jarosza.

 [1]

Od 2 kwietnia do 11 maja na I piętrze Galerii Ratusz prezentowane są prace malarskie koszalińskiego artysty Waldemara Jarosza. Serdecznie zapraszamy.

-  [2]
-  [3]

- 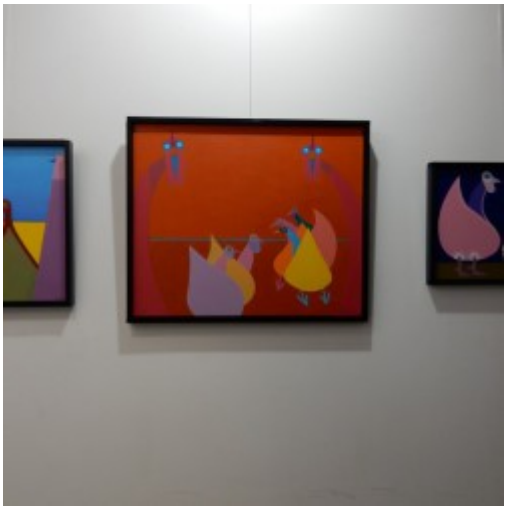 [4]

- More news [5]
- Archive [6]

Adres źródłowy: https://koszalin.pl/de/node/5733

Links
[1] https://koszalin.pl/sites/default/files/field/image/dscn0846.jpg
[2] https://koszalin.pl/sites/default/files/styles/media_gallery_large/public/dscn0811_0.jpg?itok=kwhnsIek
[3] https://koszalin.pl/sites/default/files/styles/media_gallery_large/public/dscn0846_0.jpg?itok=tIk_qSNv
[4] https://koszalin.pl/sites/default/files/styles/media_gallery_large/public/dscn0852_0.jpg?itok=-AYkVELs
[5] https://koszalin.pl/de/aktualnosci
[6] https://koszalin.pl/de/archiwum