Przez cały listopad na I piętrze Galerii Ratusz prezentowana jest wystawa zbiorowa członków koszalińskiego Zespołu Pracy Twórczej Plastyki.

 [1]

Swoje prace pokazali:Krystyna Wasilewska, Bogumiła Celer, Regina Siwko, Piotr wasilewski, Danuta Iskrzycka, Zbigniew Murzyn, Stanisław Wojciechowski, Kazimierz Karniej, Ewa Grochulska, Bolesław Rosiński, Krzysztof Tracz, Henryk Blejch, Zofia Rudecka, Ludmiła Raźniak, Edward Kanaszyk, Henryk Bibiłło, Teresa Turkiewicz, Longina Stańczyk, Ewa Pietkiewicz, Dariusz Mol, Grażyna Kuc, Grażyna Posadzy, Monika Jachimczuk, Maria Łapuć.

-  [2]

- 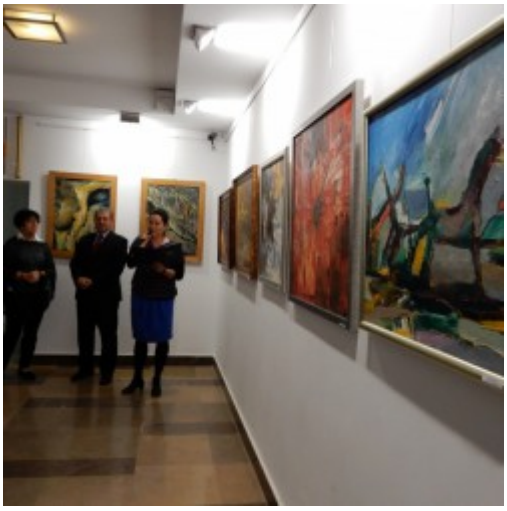 [3]
-  [4]
-  [5]

-  [6]
-  [7]
- 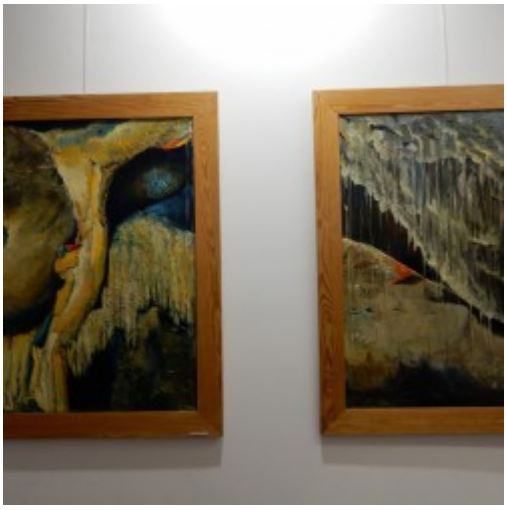 [8]

-  [9]
-  [10]

- More news [11]
- Archive [12]

Adres źródłowy: https://koszalin.pl/de/node/5716

Links
[1] https://koszalin.pl/sites/default/files/field/image/zptp_pazdz_015.jpg
[2] https://koszalin.pl/sites/default/files/styles/media_gallery_large/public/zptp_pazdz_004_0.jpg?itok=To5xC7tz
[3] https://koszalin.pl/sites/default/files/styles/media_gallery_large/public/zptp_pazdz_005_0.jpg?itok=lixlzV69
[4] https://koszalin.pl/sites/default/files/styles/media_gallery_large/public/zptp_pazdz_015_0.jpg?itok=4MWpn-lg
[5] https://koszalin.pl/sites/default/files/styles/media_gallery_large/public/zptp_pazdz_019_0.jpg?itok=S7-N8Yj9
[6] https://koszalin.pl/sites/default/files/styles/media_gallery_large/public/zptp_pazdz_020_0.jpg?itok=AjpHV4Yx
[7] https://koszalin.pl/sites/default/files/styles/media_gallery_large/public/zptp_pazdz_028_0.jpg?itok=lkONn0pr
[8] https://koszalin.pl/sites/default/files/styles/media_gallery_large/public/zptp_pazdz_027_0.jpg?itok=Uhv08hEE
[9] https://koszalin.pl/sites/default/files/styles/media_gallery_large/public/zptp_pazdz_029_0.jpg?itok=UCWIl7Dv
[10] https://koszalin.pl/sites/default/files/styles/media_gallery_large/public/zptp_pazdz_030_0.jpg?itok=gtAMw8ce
[11] https://koszalin.pl/de/aktualnosci
[12] https://koszalin.pl/de/archiwum