Od 18 kwietnia do 13 maja na II pietrze Galerii Ratusz prezentowane jest malarstwo Krzysztofa Krzywińskiego. Wystawę zatytułowano "Mała retrospektywa III".

 [1]

Krzysztof Krzywiński - ur. 1 grudnia 1961 r. w Szczecinie, absolwent Państwowej Wyższej Szkoły Sztuk Pięknych (obecnie UA) w Poznaniu - dyplom w pracowni prof. Józefa Fliegera. Pedagog w Liceum Plastycznym w Szczecinie oraz w Policealnej Szkole Artystycznej Top-Art. Ma na swoim koncie wiele wystaw indywidualnych i zbiorowych w Polsce i zagranicą m.in. w Zamku Książat Pomorskich w Szczecinie, w Galerii XIII Muz w Szczecinie, w Parlamencie w Brukseli, Bamberg (Niemcy), w ramach cyklu "Aspekty Sztuki Polskiej w Caen (Francja). W Galerii Ratusz artysta zaprezentował prace z przekroju lat 1990 - 2015. Wystawa otwarta będzie do 13 maja br.

- 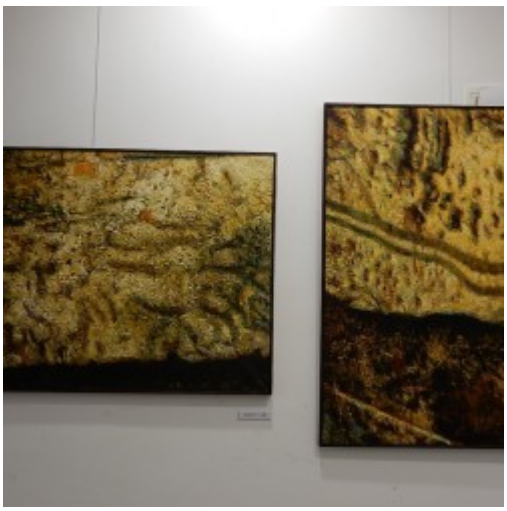 [2]

- 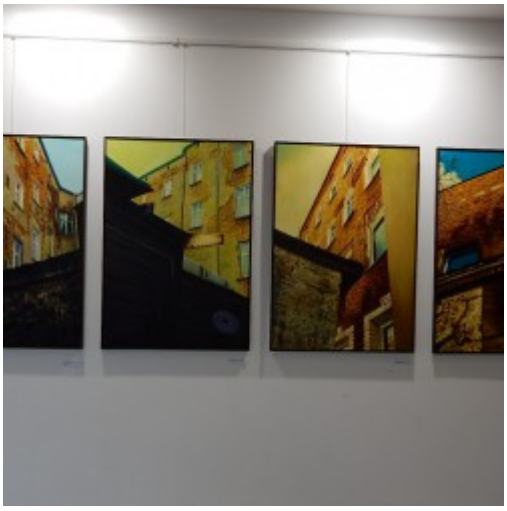 [3]
- 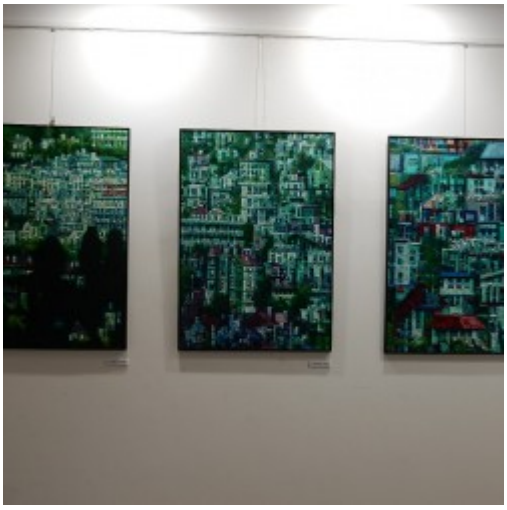 [4]
-  [5]

-  [6]
- 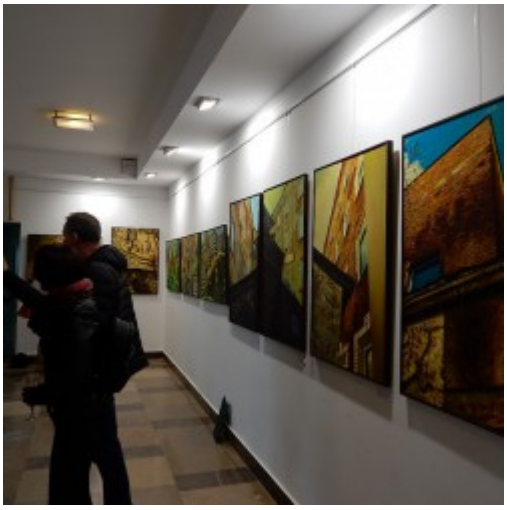 [7]
- 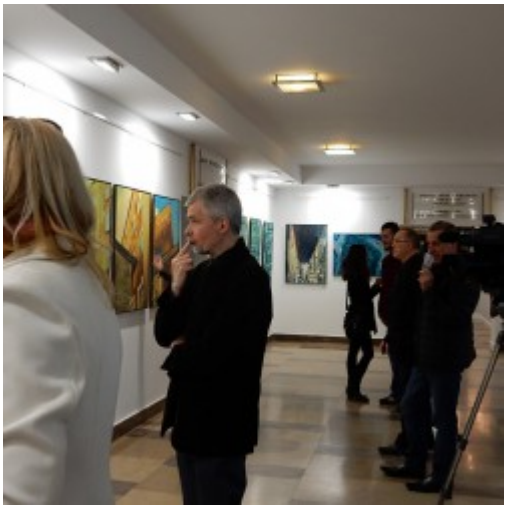 [8]

-  [9]
-  [10]
-  [11]

-  [12]
-  [13]

- More news [14]
- Archive [15]

Adres źródłowy: https://koszalin.pl/de/node/5696

Links
[1] https://koszalin.pl/sites/default/files/field/image/m._kobus_1.jpg
[2] https://koszalin.pl/sites/default/files/styles/media_gallery_large/public/dscn2130_0.jpg?itok=Vhdov09_
[3] https://koszalin.pl/sites/default/files/styles/media_gallery_large/public/dscn2132_0.jpg?itok=OorgN8GV
[4] https://koszalin.pl/sites/default/files/styles/media_gallery_large/public/dscn2134_0.jpg?itok=jMz2Nh9_
[5] https://koszalin.pl/sites/default/files/styles/media_gallery_large/public/dscn2140_0.jpg?itok=y94J5DWn
[6] https://koszalin.pl/sites/default/files/styles/media_gallery_large/public/dscn2141_0.jpg?itok=8vyzGZUN
[7] https://koszalin.pl/sites/default/files/styles/media_gallery_large/public/dscn2150_0.jpg?itok=Lx711u_J
[8] https://koszalin.pl/sites/default/files/styles/media_gallery_large/public/dscn2153_0.jpg?itok=DTdY_yO3
[9] https://koszalin.pl/sites/default/files/styles/media_gallery_large/public/kobus2_0.jpg?itok=VCcuciIS
[10] https://koszalin.pl/sites/default/files/styles/media_gallery_large/public/kobus3_0.jpg?itok=ewDLQw3D
[11] https://koszalin.pl/sites/default/files/styles/media_gallery_large/public/kobus4_0.jpg?itok=rXdRc2eV
[12] https://koszalin.pl/sites/default/files/styles/media_gallery_large/public/kobus6_0.jpg?itok=8d_scw2K
[13] https://koszalin.pl/sites/default/files/styles/media_gallery_large/public/m._kobus_1_0.jpg?itok=e0lsTYzJ
[14] https://koszalin.pl/de/aktualnosci
[15] https://koszalin.pl/de/archiwum