W dniu 13 lipca na I piętrze Galerii Ratusz miał miejsce wernisaż wystawy malarstwa członków Zespołu Pracy Twórczej Plastyki pt. NieDopowiedzenia. Wystawę można oglądać do 5 września.

 [1]

Wystawa zatytułowana NieDopowiedzenia jest wystawą zbiorową zespołu. Tytuł wystawy zagadkowy, ponieważ w przeważającej części prace są o niedopowiedzianej, nieokreślonej bliżej treści, dające odbiorcy pełną swobodę i pobudzenia wyobraźni, szukania sensu i przesłania artysty. Przeważa malarstwo sztalugowe olejne, oraz akryl i inne techniki. W wystawie biorą udział członkowie czynnie zaangażowani we wspólnych działaniach warsztatowych: Ewa Pietkiewicz, Danuta Iskrzycka, Maria Alblas, Edward Kanaszyk, Kazimierz Karniej, Krystyna Wasilewska, Krzysztof Tracz, Stanisław Wojciechowski, Elżbieta Gajewska, Bernadeta Pewniak, Ludmiła Rażniak, Henryk Bibiłło, Bolesław Rosiński, Zofia Rudecka, Grażyna Kuc, Teresa Turkiewicz, Grażyna Posadzy i Maria Szlachcikowska.

-  [2]

-  [3]
-  [4]
-  [5]

-  [6]
- 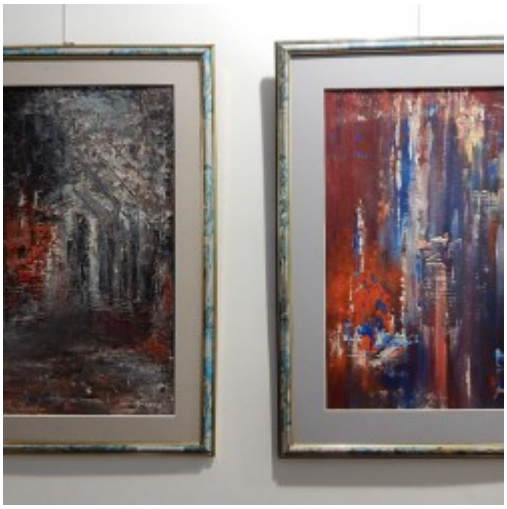 [7]

- More news [8]
- Archive [9]

Adres źródłowy: https://koszalin.pl/de/node/5689

Links
[1] https://koszalin.pl/sites/default/files/field/image/zespol_niedopow_012.jpg
[2] https://koszalin.pl/sites/default/files/styles/media_gallery_large/public/zespol_niedopow_003_0.jpg?itok=xrHhXX3R
[3] https://koszalin.pl/sites/default/files/styles/media_gallery_large/public/zespol_niedopow_004_0.jpg?itok=WKWQwR0a
[4] https://koszalin.pl/sites/default/files/styles/media_gallery_large/public/zespol_niedopow_005_0.jpg?itok=HB-FCFTL
[5] https://koszalin.pl/sites/default/files/styles/media_gallery_large/public/zespol_niedopow_012_0.jpg?itok=bpVxogAU
[6] https://koszalin.pl/sites/default/files/styles/media_gallery_large/public/zespol_niedopow_013_0.jpg?itok=OzAOHifx
[7] https://koszalin.pl/sites/default/files/styles/media_gallery_large/public/zespol_niedopow_015_0.jpg?itok=-8DHrryM
[8] https://koszalin.pl/de/aktualnosci
[9] https://koszalin.pl/de/archiwum