Opublikowany w *Serwis Urzędu Miejskiego w Koszalinie* (https://koszalin.pl)

Na I piętrze Galerii Ratusz prezentowana jest wystawa prac uczestników zajęć plastycznych dla dorosłych odbywających się w Centrum Kultury 105 w Koszalinie.

 [1]

Na I piętrze Galerii Ratusz prezentowana jest wystawa prac uczestników zajęć plastycznych dla dorosłych odbywających się w Centrum Kultury 105 w Koszalinie. Wernisaż miała miejsce 10 stycznia 2017 r, a ekspozycję można oglądać do 6 lutego br.

Grupa twórcza, której prace będzie można obejrzeć w Galerii Ratusz powstała 2012 r. Obecnie składa się z dwóch sekcji, do których należą osoby w różnym wieku. Uczestnicy zajęć zdobyli już wiele nagród i wyróżnień, m.in. Laur Przeglądu Plastyków Nieprofesjonalnych w Wałczu, czy II miejsce na Juwenaliach III Wieku w Warszawie. Na wystawie w Galerii Ratusz zobaczymy prace o różnej tematyce, wykonane różnymi technikami: farbami olejnymi, temperą, akwarelami, pastelami suchymi i tłustymi, węglem.

-  [2]

-  [3]
- 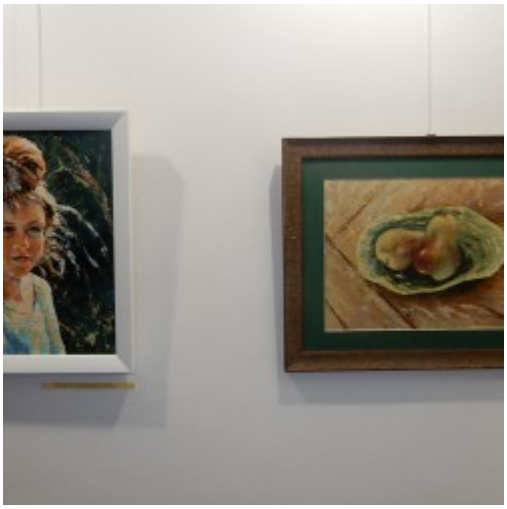 [4]
-  [5]

- More news [6]
- Archive [7]

Adres źródłowy: https://koszalin.pl/de/node/5677

Links
[1] https://koszalin.pl/sites/default/files/field/image/dscn34241.jpg
[2] https://koszalin.pl/sites/default/files/styles/media_gallery_large/public/dscn34201_0.jpg?itok=ncCJv4rP
[3] https://koszalin.pl/sites/default/files/styles/media_gallery_large/public/dscn34211_0.jpg?itok=AZldBb8h
[4] https://koszalin.pl/sites/default/files/styles/media_gallery_large/public/dscn34241_0.jpg?itok=vk3m0GGn
[5] https://koszalin.pl/sites/default/files/styles/media_gallery_large/public/dscn34281_0.jpg?itok=CjK4drlR

[6] https://koszalin.pl/de/aktualnosci
[7] https://koszalin.pl/de/archiwum