Opublikowany w *Serwis Urzędu Miejskiego w Koszalinie* (https://koszalin.pl)

14 listopada 2017 r. na II piętrze Galerii Ratusz odbył się wernisaż rysunku i malarstwa Agnieszki Śliwy. Kuratorami wystawy są: Ewa Miśkiewicz Żebrowska, prezes ZPAP Okręg Koszalin-Słupsk oraz Katarzyna Żerdzicka-Jasionek, prowadząca Galerię przy Zakręcie i Grupę RADOŚĆ TWORZENIA w Cewlinie.

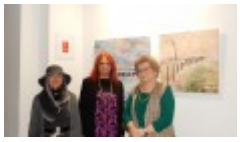 [1]

Agnieszka Śliwa jest absolwentką Wzornictwa Przemysłowego na Wydziale Mechanicznym Politechniki Koszalińskiej, gdzie w 2002 roku obroniła pracę dyplomową wykonaną pod kierunkiem prof. Jana Krzysztofa Meissnera. Pierwsza indywidualna wystawa rysunku w 1999 roku. Od zakończenia studiów pracowała jako projektantka wnętrz. W latach 2009 -2014 studiowała teologię na Wydziale Teologicznym na Uniwersytecie Szczecińskim. Praca dyplomowa pod kierunkiem ks. dr hab. Janusza Bujaka, w której połączyła fascynację religią i historią sztuki. Od 2011 rokregularnie uczestniczy w wystawach Grupy „Radość tworzenia", a od 2016 w wystawach ZPAP w Koszalinie. Od 2015r. jest członkiem ZPAP Okręgu Koszalin – Słupsk.

-  [2]

-  [3]
-  [4]
-  [5]

-  [6]
- 

[7]
-  [8]

- 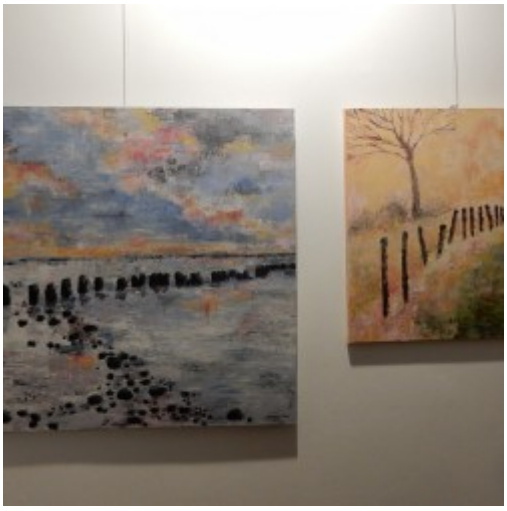 [9]

- More news [10]
- Archive [11]

Adres źródłowy: https://koszalin.pl/de/node/5574

Links
[1] https://koszalin.pl/sites/default/files/field/image/dscn4297.jpg
[2] https://koszalin.pl/sites/default/files/styles/media_gallery_large/public/dscn4279_0.jpg?itok=-Yy2NOEu
[3] https://koszalin.pl/sites/default/files/styles/media_gallery_large/public/dscn4280_0.jpg?itok=zyHj_tjU
[4] https://koszalin.pl/sites/default/files/styles/media_gallery_large/public/dscn4281_0.jpg?itok=biNsKp44
[5] https://koszalin.pl/sites/default/files/styles/media_gallery_large/public/dscn4297_0.jpg?itok=hJjCW3Rz
[6] https://koszalin.pl/sites/default/files/styles/media_gallery_large/public/dscn4288_0.jpg?itok=pT0wYFtE
[7] https://koszalin.pl/sites/default/files/styles/media_gallery_large/public/dscn4286_0.jpg?itok=0xJ1Znbk
[8] https://koszalin.pl/sites/default/files/styles/media_gallery_large/public/dscn4287_0.jpg?itok=0aaLm2G4
[9] https://koszalin.pl/sites/default/files/styles/media_gallery_large/public/dscn4291_0.jpg?itok=oUwalXOB
[10] https://koszalin.pl/de/aktualnosci
[11] https://koszalin.pl/de/archiwum