9 stycznia 2018 roku w Galerii Ratusz na II piętrze zaprezentowano wystawę tkaniny artystycznej Jadwigi Grobelnej, zatytułowaną „Aniołowie są wśród nas”.

 [1]

Pani Jadwiga Grobelna skończyła Wyższą Szkołę Pedagogiczną w Łodzi, wieloletni nauczyciel w szkołach średnich w Koszalinie, uczyła języka polskiego m.in. w LO Dubois i LO Broniewskiego. W Koszalinie mieszka od 1957 roku. Teraz na emeryturze spełnia swoje pasje związane ze sztuką: aktywnie działa w Zespole Miłośników Pięknego Słowa powstałym przy Katedrze, interesuje się teatrem , malarstwem, ale jej główną pasją jest tkactwo artystyczne, które uprawia od ponad 40 lat. Swoje prace w Galerii Ratusz prezentowała po raz drugi, tym razem pokazano cykl gobelinów przedstawiający anioły.

Wystawa czynna do 2 marca 2018 r.

-  [2]

- 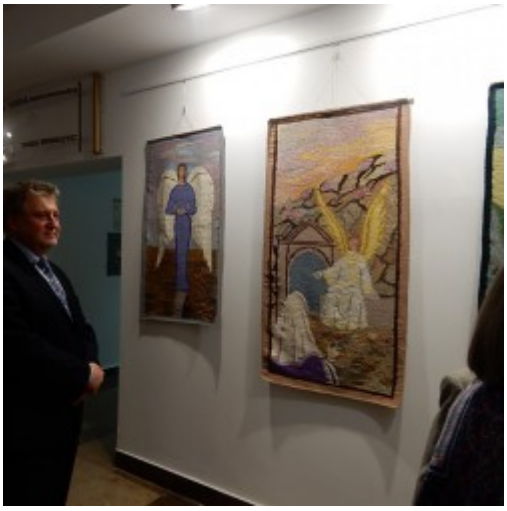 [3]
-  [4]
-  [5]

-  [6]
-  [7]
-  [8]

-  [9]
-  [10]
- 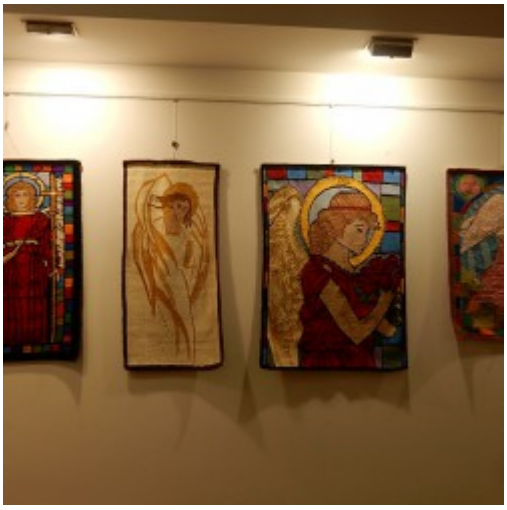 [11]

-  [12]

- More news [13]
- Archive [14]

Adres źródłowy: https://koszalin.pl/de/node/5572

Links
[1] https://koszalin.pl/sites/default/files/field/image/dscn4325.jpg
[2] https://koszalin.pl/sites/default/files/styles/media_gallery_large/public/dscn4309_0.jpg?itok=oQCkxT-C
[3] https://koszalin.pl/sites/default/files/styles/media_gallery_large/public/dscn4312_0.jpg?itok=atDWm7f2
[4] https://koszalin.pl/sites/default/files/styles/media_gallery_large/public/dscn4314_0.jpg?itok=o3s-WTEz
[5] https://koszalin.pl/sites/default/files/styles/media_gallery_large/public/dscn4315_0.jpg?itok=3nxgrlw4
[6] https://koszalin.pl/sites/default/files/styles/media_gallery_large/public/dscn4317_0.jpg?itok=IC4_j8sF
[7] https://koszalin.pl/sites/default/files/styles/media_gallery_large/public/dscn4319_0.jpg?itok=bOEuA9qO
[8] https://koszalin.pl/sites/default/files/styles/media_gallery_large/public/dscn4321_0.jpg?itok=Em0gnP6G
[9] https://koszalin.pl/sites/default/files/styles/media_gallery_large/public/dscn4322_0.jpg?itok=xLUTzK03
[10] https://koszalin.pl/sites/default/files/styles/media_gallery_large/public/dscn4324_0.jpg?itok=7WwKKrCK
[11] https://koszalin.pl/sites/default/files/styles/media_gallery_large/public/dscn4325_0.jpg?itok=lzlSXfY4
[12] https://koszalin.pl/sites/default/files/styles/media_gallery_large/public/dscn4328_0.jpg?itok=8CpP58Cg
[13] https://koszalin.pl/de/aktualnosci
[14] https://koszalin.pl/de/archiwum