Opublikowany w *Serwis Urzędu Miejskiego w Koszalinie* (https://koszalin.pl)

13 listopada 2018 roku na I piętrze Galerii Ratusz otwarto wystawę prac Zespołu Pracy Twórczej Plastyki z Koszalina pt. "Trzydzieści lat minęło".

 [1]

Zespół Pracy Twórczej Plastyki z Koszalina wystawą w Galerii Ratusz zainaugurował obchody 30-lecia swojego istnienia.

ZPTP to stowarzyszenie twórcze skupiające artystów głównie z Koszalina, uprawiających sztuki plastyczne, profesjonalistów i amatorów, których łączy pasja tworzenia. Zespół Pracy Twórczej Plastyki powstał przed trzydziestu laty z inicjatywy Zofii Rudeckiej.

W Galerii Ratusz wystawiono prace trzydziestu artystów ZPTP.

-  [2]

-  [3]
-  [4]
-  [5]

- 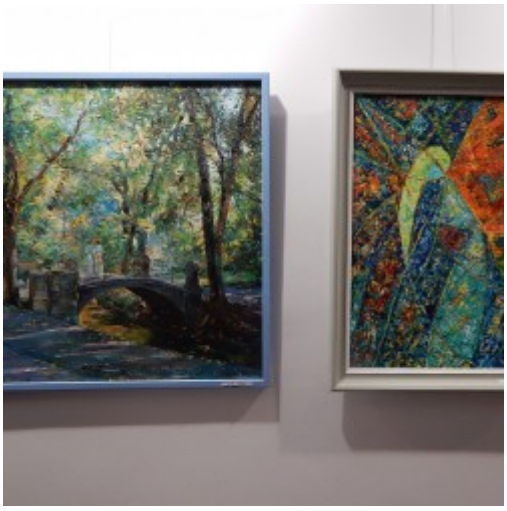 [6]
-  [7]
-  [8]

-  [9]

- More news [10]
- Archive [11]

Adres źródłowy: https://koszalin.pl/de/node/5549

Links
[1] https://koszalin.pl/sites/default/files/field/image/dscn5254.jpg
[2] https://koszalin.pl/sites/default/files/styles/media_gallery_large/public/dscn5254.jpg?itok=Fg_PMCjm
[3] https://koszalin.pl/sites/default/files/styles/media_gallery_large/public/dscn5258_0.jpg?itok=dRjmyO4R
[4] https://koszalin.pl/sites/default/files/styles/media_gallery_large/public/dscn5260.jpg?itok=xxjK3iHh
[5] https://koszalin.pl/sites/default/files/styles/media_gallery_large/public/dscn5261.jpg?itok=XWAlkjwh
[6] https://koszalin.pl/sites/default/files/styles/media_gallery_large/public/dscn5263.jpg?itok=vFT94_GQ
[7] https://koszalin.pl/sites/default/files/styles/media_gallery_large/public/dscn5264.jpg?itok=eFwKfGnG
[8] https://koszalin.pl/sites/default/files/styles/media_gallery_large/public/dscn5268.jpg?itok=Tz_iCpuX
[9] https://koszalin.pl/sites/default/files/styles/media_gallery_large/public/dscn5270.jpg?itok=_ubt7OzM
[10] https://koszalin.pl/de/aktualnosci
[11] https://koszalin.pl/de/archiwum