Opublikowany w *Serwis Urzędu Miejskiego w Koszalinie* (https://koszalin.pl)

Wystaw malarstwa Zespołu Pracy Twórczej Plastyki "Kontrasty 2"

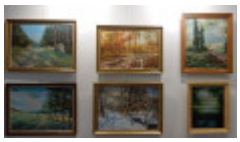 [1]

Dzisiaj tj. 10 października o godz. 16.20 na I piętrze Galerii Ratusz odbędzie się wernisaż **wystawy zbiorowej malarstwa Zespołu Pracy Twórczej Plastyki "Kontrasty 2"**.

Podczas wystawy zaprezentowane zostaną prace 21 członków Zespołu, powstałe podczas wiosennych warsztatów 2017. Prace wykonano w różnych technikach malarstwa. Za aranżację wystawy odpowiada Krzysztof Tracz, twórca od lat związany z Zespołem Pracy Twórczej Plastyki w Koszalinie.

Zapraszamy serdecznie

- More news [2]
- Archive [3]

Adres źródłowy: https://koszalin.pl/de/node/4735

Links
[1] https://koszalin.pl/sites/default/files/field/image/dscn42531.jpg
[2] https://koszalin.pl/de/aktualnosci
[3] https://koszalin.pl/de/archiwum