Rozstrzygnięcie konkursu na monument upamiętniający Pionierów Koszalina.

 [1]

Marta Mallek autorką najlepszego projektu monumentu ku pamięci Pionierów Koszalina! Taką decyzję, we wtorek, 21 października ogłosiła komisja konkursowa w murach miejskiego ratusza. Zwycięski projekt pt. "Przetarte Szlaki" zostanie zrealizowany na koszalińskim cmentarzu. Drugie miejsce zajęła Paulina Wróblewska z projektem "Z popiołów w przeszłość", trzecie zaś Klaudia Tatol za "Kamień Milowy".

Po II wojnie światowej odbudowali miasto ze zgliszczy i nadali mu polski charakter. Pionierów Koszalina trudno zliczyć, ale wiemy, że jest ich od kilku do kilkunastu tysięcy. Wielu, którzy przyjechali na Pomorze Środkowe do 1950 roku nie ma już wśród nas, ale pamięć o tych, którzy dokładali „cegiełki" do budowy polskości na tym terenie pozostaje żywa. - To piękne, że studenci mają wkład w uhonorowanie tych, którzy budowali Polski Koszalin. Dziękuję, że przygotowaliście te projekty. To jest nasz pierwszy raz, ale mam nadzieję, że będziemy wspólnie realizować więcej takich inicjatyw. Jesteście naszą inspiracją, chcemy korzystać z Waszych pomysłów, by wspólnie działać na rzecz rozwoju miasta i jego infrastruktury - mówił podczas podsumowania konkursu Tomasz Bernacki, zastępca prezydenta Koszalina ds. komunalnych.

Idea utworzenia monumentu dla Pionierów Koszalina była pomysłem nieżyjących już: Macieja Sprutty, rezesa Stowarzyszenia Przyjaciół Koszalina oraz Lesława Mytnika, przewodniczącego Klubu Pioniera Miasta Koszalina. Do rozważań nad realizacją pomysłu powrócono na przełomie ubiegłego i bieżącego roku.

Tomasz Sobieraj, prezydent Koszalina, w porozumieniu z dr hab. Danutą Zawadzką, rektorką Politechniki Koszalińskiej, postanowił w wyjątkowy sposób uczcić pamięć zasłużonych dla miasta. Dlaczego „wyjątkowy", skoro mowa o niewielkim pomniku jakich wiele? Otóż prace nad monumentem stały się przyczynkiem ciekawej rywalizacji studentów drugiego, dziś już trzeciego roku Wydziału Architektury i Wzornictwa Politechniki Koszalińskiej, podczas której młodzi i kreatywni zdobyli cenne doświadczenie poszerzając jednocześnie swoje portfolio. Koszty pracy studentów i wykładowców pokrył Urząd Miejski w Koszalinie. – *Cieszę się, że w ten sposób uhonorujemy bohaterów, tych odważnych, dzielnych ludzi, którzy w 1945 roku zdecydowali się przyjechać, aby na nowo zbudować Koszalin, polski Koszalin* – zaznaczył prezydent Tomasz Sobieraj podczas podpisania umowy z uczelnią połączonego z ogłoszeniem konkursu.

W pierwszej połowie roku studenci stworzyli 14 projektów pod kierownictwem dr hab. Katarzyny Radeckiej. Owoce ich pracy prezentowaliśmy latem podczas wystawy na 3. piętrze Urzędu Miejskiego. Decyzję, który z projektów stanie się czymś więcej niż tylko wizualizacją na planszy podjęła komisja konkursowa*. Wśród jurorów znaleźli się:

1. Bartosz Warzecha, Politechnika Koszalińska,
2. Bożena Kaczmarek, Stowarzyszenie Przyjaciół Koszalina i Klubu Pionierów Miasta Koszalina,

3. Marek Kwiatkowski, kamieniarz, wykonawca monumentu,
4. Katarzyna Królczyk, dyrektorka Archiwum Państwowego w Koszalinie,
5. Joanna Chojecka, dyrektorka Muzeum w Koszalinie,
6. Tomasz Bernacki, zastępca prezydenta Koszalina ds. komunalnych,
7. Klaudia Jaworska, dyrektorka Wydziału Gospodarki Komunalnej i Środowiska w UM w Koszalinie.

- *Wybór był bardzo trudny. Wszystkie Wasze prace były bardzo piękne. Gratuluję Wam wyobraźni, wrażliwości i talentu* - zwróciła się do uczestników konkursu Katarzyna Królczyk.

Wykonawcą zwycięskiego projektu będzie Marek Kwiatkowski, kamieniarz z firmy ALMAK w Koszalinie. Monument stanie na cmentarzu komunalnym w Koszalinie obok pomnika upamiętniającego nauczycieli i pracowników oświaty w sąsiedztwie pomnika Martyrologii Narodu Polskiego. Inskrypcja: „Przyszliśmy tu z różnych stron świata, a praca dla tej Ziemi stała się naszym wyborem. W hołdzie Koszalińskim Pionierom za ich poświęcenie i miłość do Koszalina.”, która zostanie umieszczona na monumencie została opracowana przez Stowarzyszenie Przyjaciół Koszalina i Klub Pionierów Miasta Koszalin.

*Komisja konkursowa powołana przez prezydenta Koszalina zarządzeniem nr 215/715/25 z 9 lipca 2025 r. w sprawie powołania komisji do oceny i wyboru projektu monumentu upamiętniającego Pionierów Koszalina na cmentarzu komunalnym w Koszalinie przy ul. Gnieźnieńskiej 44

-  [2]
-  [3]

-  [4]
- 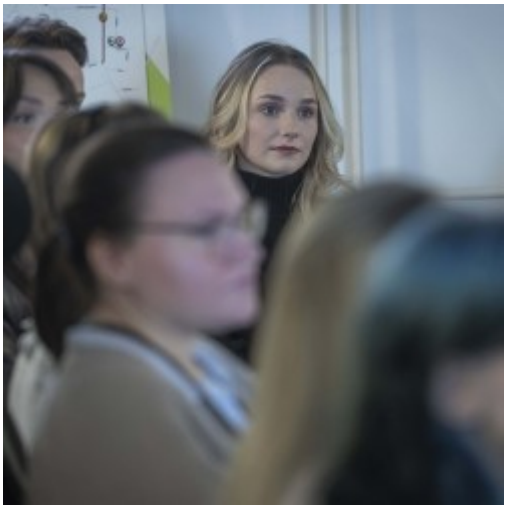 [5]
-  [6]

-  [7]
-  [8]
-  [9]

-  [10]
- 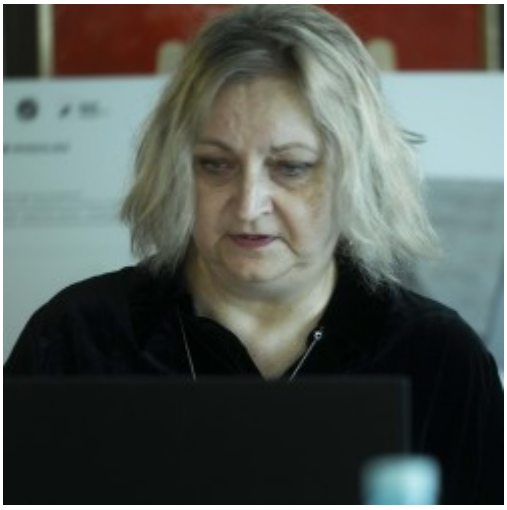 [11]
-  [12]

-  [13]
-  [14]
-  [15]

-  [16]
-  [17]
-  [18]

-  [19]
-  [20]
-  [21]

-  [22]
-  [23]
-  [24]

-  [25]
- [26]

Fot. Radosław Koleśnik

- More news [27]
- Archive [28]

Adres źródłowy: https://koszalin.pl/de/node/12056

Links
[1] https://koszalin.pl/sites/default/files/field/image/projekt_grafiki_strona_www.koszalin.pl_aktualnosc_5_0.png
[2] https://koszalin.pl/sites/default/files/styles/media_gallery_large/public/pionier_1.jpg?itok=IlctS2mf
[3] https://koszalin.pl/sites/default/files/styles/media_gallery_large/public/pionier_2.jpg?itok=u460Tlvx
[4] https://koszalin.pl/sites/default/files/styles/media_gallery_large/public/pionier_3.jpg?itok=BveQhps_
[5] https://koszalin.pl/sites/default/files/styles/media_gallery_large/public/pionier_4.jpg?itok=K86R_vo2
[6] https://koszalin.pl/sites/default/files/styles/media_gallery_large/public/pionier_5.jpg?itok=AT0cpvXj
[7] https://koszalin.pl/sites/default/files/styles/media_gallery_large/public/pionier_6.jpg?itok=Ds5K517B
[8] https://koszalin.pl/sites/default/files/styles/media_gallery_large/public/pionier_7.jpg?itok=4Dtg7gFB
[9] https://koszalin.pl/sites/default/files/styles/media_gallery_large/public/pionier_8.jpg?itok=GNKz6i9q
[10] https://koszalin.pl/sites/default/files/styles/media_gallery_large/public/pionier_9.jpg?itok=W3zbK-ET
[11] https://koszalin.pl/sites/default/files/styles/media_gallery_large/public/pionier_10.jpg?itok=roI88ypG
[12] https://koszalin.pl/sites/default/files/styles/media_gallery_large/public/pionier_11.jpg?itok=BFIcXjOT
[13] https://koszalin.pl/sites/default/files/styles/media_gallery_large/public/pionier_12.jpg?itok=aJtJc5jr
[14] https://koszalin.pl/sites/default/files/styles/media_gallery_large/public/pionier_13.jpg?itok=jrAnNb3z
[15] https://koszalin.pl/sites/default/files/styles/media_gallery_large/public/pionier_14.jpg?itok=GJKsHG7Y
[16] https://koszalin.pl/sites/default/files/styles/media_gallery_large/public/pionier_15.jpg?itok=_HQM0rYH
[17] https://koszalin.pl/sites/default/files/styles/media_gallery_large/public/pionier_16.jpg?itok=HLydg9YO
[18] https://koszalin.pl/sites/default/files/styles/media_gallery_large/public/pionier_17.jpg?itok=nd2zt0sx
[19] https://koszalin.pl/sites/default/files/styles/media_gallery_large/public/pionier_18.jpg?itok=LrmoZ--K
[20] https://koszalin.pl/sites/default/files/styles/media_gallery_large/public/pionier_19.jpg?itok=-5KkiVic
[21] https://koszalin.pl/sites/default/files/styles/media_gallery_large/public/pionier_20.jpg?itok=4pxM238M
[22] https://koszalin.pl/sites/default/files/styles/media_gallery_large/public/pionier_21.jpg?itok=wIgu1Xgq
[23] https://koszalin.pl/sites/default/files/styles/media_gallery_large/public/pionier_22.jpg?itok=uw7Lxumg
[24] https://koszalin.pl/sites/default/files/styles/media_gallery_large/public/pionier_23.jpg?itok=jNH8Eq0o
[25] https://koszalin.pl/sites/default/files/styles/media_gallery_large/public/pionier_24.jpg?itok=QjINTZua
[26] https://koszalin.pl/sites/default/files/styles/media_gallery_large/public/przetarte_szlaki.pdf?itok=TGIIWveD
[27] https://koszalin.pl/de/aktualnosci
[28] https://koszalin.pl/de/archiwum