Rok Prezydentury Tomasza Sobieraja za nami!

 [1]

Drodzy Mieszkańcy Koszalina!

Mija dokładnie rok od dnia, w którym objąłem urząd Prezydenta naszego miasta. To był czas intensywnej pracy, wielu wyzwań, ale też ogromnej satysfakcji z efektów, które osiągamy wspólnie.

W ciągu ostatnich 12 miesięcy udało się zrealizować wiele pomysłów, rozbudować dialog, urzeczywistnić idee oraz dać impuls do właściwego rozwoju Miasta.
To dopiero początek. Przed nami kolejne projekty, które zmienią Koszalin w jeszcze bardziej nowoczesne, przyjazne i zielone miasto. Dziękuję Wam za zaufanie, rozmowy, sugestie i krytykę – to dzięki nim możemy działać skuteczniej.

W ciągu kilku następnych dni zaprezentuję najważniejsze płaszczyzny na których działaliśmy i w których osiągnęliśmy konkretne efekty

Zachęcam do dalszego dialogu – razem tworzymy Koszalin, z którego wszyscy możemy być dumni!

Tomasz Sobieraj

Prezydent Koszalina

- 
PODSUMOWANIE ROKU PREZYDENTURY
TOMASZA SOBIERAJA!
[2]
- 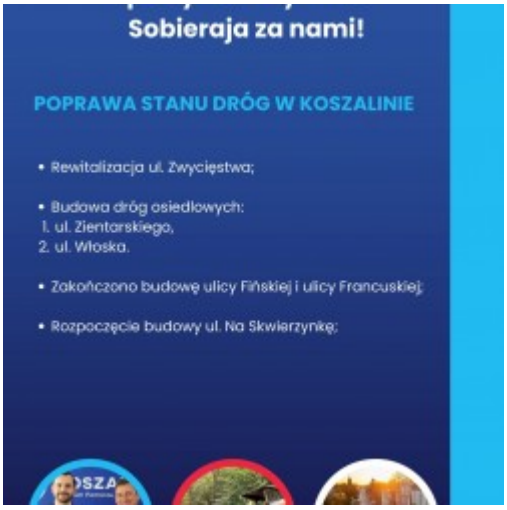
Sobieraja za nami!
POPRAWA STANU DRÓG W KOSZALINIE
• Rewitalizacja ul. Zwycięstwa;
• Budowa dróg osiedlowych:
1. ul. Zientarskiego,
2. ul. Włoska.
• Zakończono budowę ulicy Fińskiej i ulicy Francuskiej;
• Rozpoczęcie budowy ul. Na Skwierzynkę;
[3]
- 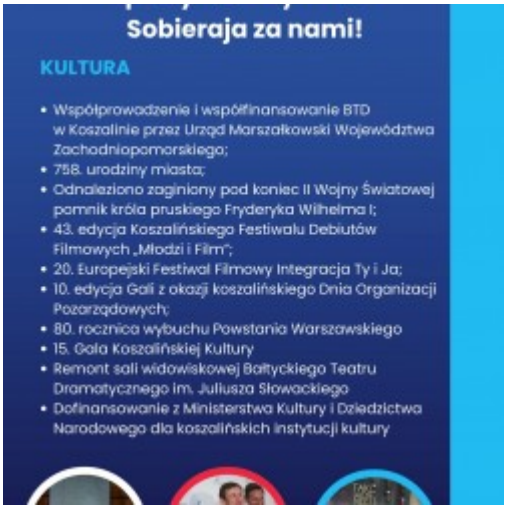
Sobieraja za nami!
KULTURA
• Współprowadzenie i współfinansowanie BTD w Koszalinie przez Urząd Marszałkowski Województwa Zachodniopomorskiego;
• 758. urodziny miasta;
• Odnaleziono zaginiony pod koniec II Wojny Światowej pomnik króla pruskiego Fryderyka Wilhelma I;
• 43. edycja Koszalińskiego Festiwalu Debiutów Filmowych „Młodzi i Film";
• 20. Europejski Festiwal Filmowy Integracja Ty i Ja;
• 10. edycja Gali z okazji koszalińskiego Dnia Organizacji Pozarządowych;
• 80. rocznica wybuchu Powstania Warszawskiego
• 15. Gala Koszalińskiej Kultury
• Remont sali widowiskowej Bałtyckiego Teatru Dramatycznego im. Juliusza Słowackiego
• Dofinansowanie z Ministerstwa Kultury i Dziedzictwa Narodowego dla koszalińskich instytucji kultury
[4]

- 
Sobieraja za nami!
GOSPODARKA KOMUNALNA
• MWiK wspólnie z Miastem przygotowują rozwiązanie problemu wód opadowych w centrum Koszalina;
• Nowe nasadzenia zieleni przy ulicy Gdańskiej;
• Podpisanie listu intencyjnego z Politechniką Koszalińską i Regionalną Dyrekcją Lasów Państwowych w Szczecinku ws. powstania ośrodka szkoleniowego;
• Schronisko dla zwierząt "Leśny Zakątek" jako samodzielna jednostka miejska. [5]
- 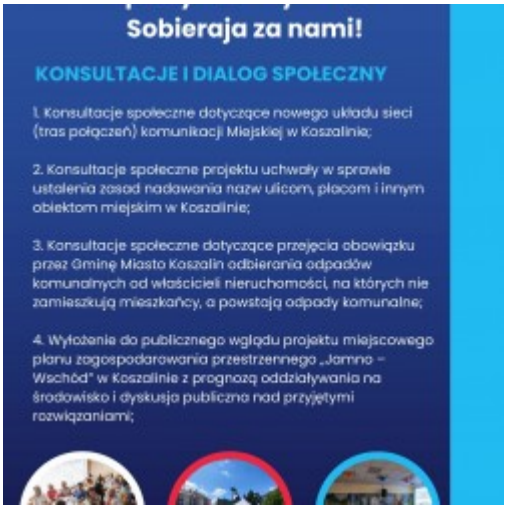
Sobieraja za nami!
KONSULTACJE I DIALOG SPOŁECZNY
1. Konsultacje społeczne dotyczące nowego układu sieci (tras połączeń) komunikacji Miejskiej w Koszalinie;
2. Konsultacje społeczne projektu uchwały w sprawie ustalenia zasad nadawania nazw ulicom, placom i innym obiektom miejskim w Koszalinie;
3. Konsultacje społeczne dotyczące przejęcia obowiązku przez Gminę Miasto Koszalin odbierania odpadów komunalnych od właścicieli nieruchomości, na których nie zamieszkują mieszkańcy, a powstają odpady komunalne;
4. Wyłożenie do publicznego wglądu projektu miejscowego planu zagospodarowania przestrzennego „Jamno – Wschód" w Koszalinie z prognozą oddziaływania na środowisko i dyskusja publiczna nad przyjętymi rozwiązaniami; [6]
- 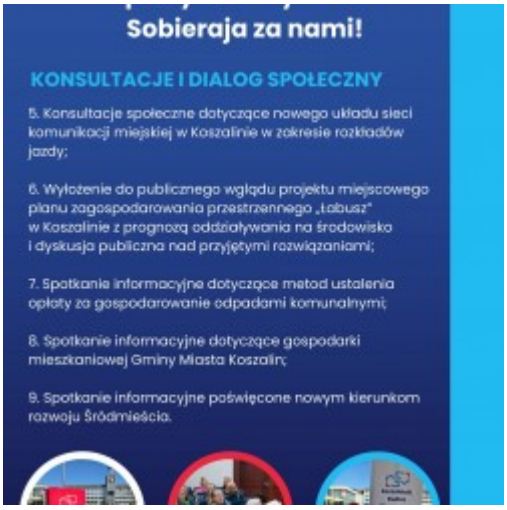
Sobieraja za nami!
KONSULTACJE I DIALOG SPOŁECZNY
5. Konsultacje społeczne dotyczące nowego układu sieci komunikacji miejskiej w Koszalinie w zakresie rozkładów jazdy;
6. Wyłożenie do publicznego wglądu projektu miejscowego planu zagospodarowania przestrzennego „Łabusz" w Koszalinie z prognozą oddziaływania na środowisko i dyskusja publiczna nad przyjętymi rozwiązaniami;
7. Spotkanie informacyjne dotyczące metod ustalenia opłaty za gospodarowanie odpadami komunalnymi;
8. Spotkanie informacyjne dotyczące gospodarki mieszkaniowej Gminy Miasta Koszalin;
9. Spotkanie informacyjne poświęcone nowym kierunkom rozwoju Śródmieścia. [7]

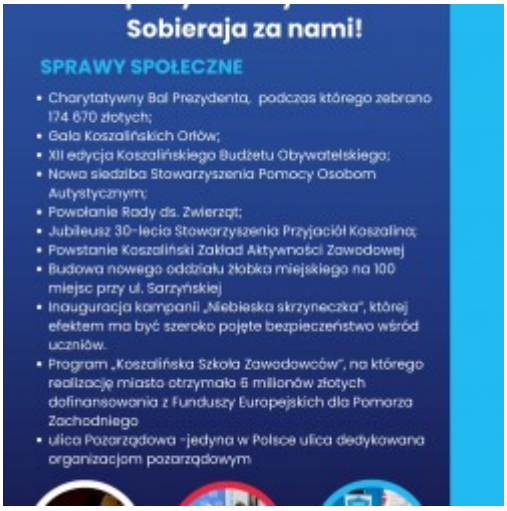
Sobieraja za nami!
SPRAWY SPOŁECZNE
• Charytatywny Bal Prezydenta, podczas którego zebrano 174 670 złotych;
• Gala Koszalińskich Orłów;
• XII edycja Koszalińskiego Budżetu Obywatelskiego;
• Nowa siedziba Stowarzyszenia Pomocy Osobom Autystycznym;
• Powołanie Rady ds. Zwierząt;
• Jubileusz 30-lecia Stowarzyszenia Przyjaciół Koszalina;
• Powstanie Koszaliński Zakład Aktywności Zawodowej
• Budowa nowego oddziału żłobka miejskiego na 100 miejsc przy ul. Sarzyńskiej
• Inauguracja kampanii „Niebieska skrzyneczka", której efektem ma być szeroko pojęte bezpieczeństwo wśród uczniów.
• Program „Koszalińska Szkoła Zawodowców", na którego realizację miasto otrzymało 6 milionów złotych dofinansowania z Funduszy Europejskich dla Pomorza Zachodniego
• ulica Pozarządowa - jedyna w Polsce ulica dedykowana organizacjom pozarządowym

- [8]

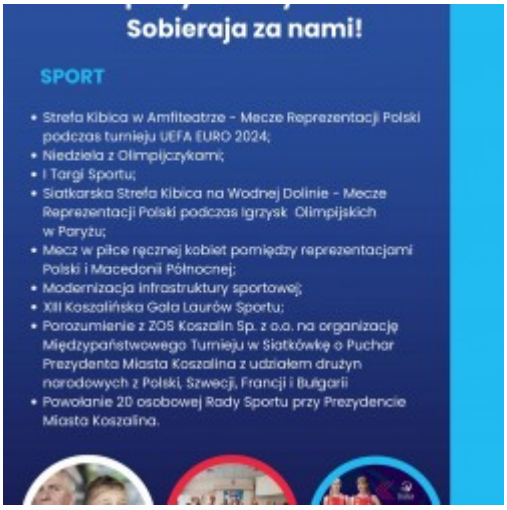
Sobieraja za nami!
SPORT
• Strefa Kibica w Amfiteatrze - Mecze Reprezentacji Polski podczas turnieju UEFA EURO 2024;
• Niedziela z Olimpijczykami;
• I Targi Sportu;
• Siatkarska Strefa Kibica na Wodnej Dolinie - Mecze Reprezentacji Polski podczas Igrzysk Olimpijskich w Paryżu;
• Mecz w piłce ręcznej kobiet pomiędzy reprezentacjami Polski i Macedonii Północnej;
• Modernizacja infrastruktury sportowej;
• XIII Koszalińska Gala Laurów Sportu;
• Porozumienie z ZOS Koszalin Sp. z o.o. na organizację Międzypaństwowego Turnieju w Siatkówkę o Puchar Prezydenta Miasta Koszalina z udziałem drużyn narodowych z Polski, Szwecji, Francji i Bułgarii
• Powołanie 20 osobowej Rady Sportu przy Prezydencie Miasta Koszalina.

- [9]

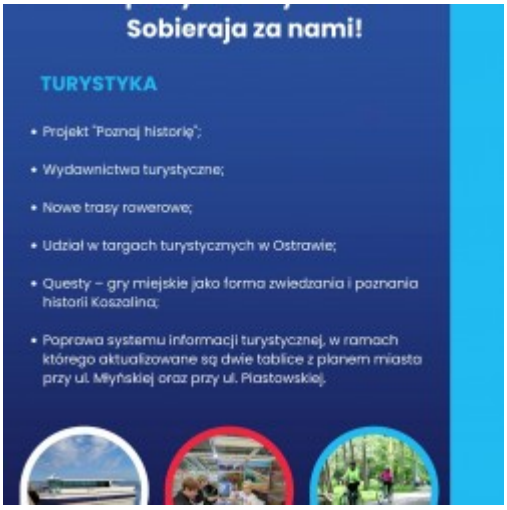
Sobieraja za nami!
TURYSTYKA
• Projekt "Poznaj historię";
• Wydawnictwa turystyczne;
• Nowe trasy rowerowe;
• Udział w targach turystycznych w Ostrawie;
• Questy – gry miejskie jako forma zwiedzania i poznania historii Koszalina;
• Poprawa systemu informacji turystycznej, w ramach którego aktualizowane są dwie tablice z planem miasta przy ul. Młyńskiej oraz przy ul. Piastowskiej.

- [10]

- 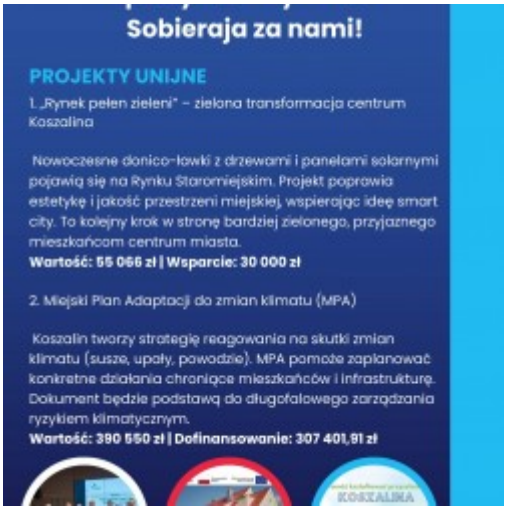
Sobieraja za nami!
PROJEKTY UNIJNE
1. „Rynek pełen zieleni" – zielona transformacja centrum Koszalina
Nowoczesne donico-ławki z drzewami i panelami solarnymi pojawią się na Rynku Staromiejskim. Projekt poprawia estetykę i jakość przestrzeni miejskiej, wspierając ideę smart city. To kolejny krok w stronę bardziej zielonego, przyjaznego mieszkańcom centrum miasta.
Wartość: 55 066 zł | Wsparcie: 30 000 zł
2. Miejski Plan Adaptacji do zmian klimatu (MPA)
Koszalin tworzy strategię reagowania na skutki zmian klimatu (susze, upały, powodzie). MPA pomoże zaplanować konkretne działania chroniące mieszkańców i infrastrukturę. Dokument będzie podstawą do długofalowego zarządzania ryzykiem klimatycznym.
Wartość: 390 550 zł | Dofinansowanie: 307 401,91 zł [11]
- 
Sobieraja za nami!
PROJEKTY ZŁOŻONE DO OCENY
1. Budowa Centrum Przesiadkowego Jamno
Realizację projektu planuje się w latach 2026–2029. Całkowita wartość inwestycji to 49 036 626,19 zł, z czego 33 950 584,22 zł stanowi wartość dofinansowania z funduszy unijnych (85% całkowitych wydatków kwalifikowanych).
Celem przedsięwzięcia jest stworzenie infrastruktury, która ułatwi mieszkańcom i turystom korzystanie z zróżnicowanych środków transportu publicznego oraz poprawi koordynację między nimi. [12]
- 
Sobieraja za nami!
PROJEKTY ZŁOŻONE DO OCENY
2. System sprzedaży biletów i informacji pasażerskiej dla Miasta Koszalina
Realizację projektu planuje się w latach 2025–2029. Całkowita wartość inwestycji to 61 373 861,39 zł, z czego 42 491 500,00 zł stanowi wartość dofinansowania z funduszy unijnych.
Projekt ITS obejmuje szereg kluczowych elementów, takich jak System Zarządzania Ruchem, który będzie centralną platformą integrującą wszystkie elementy ITS, umożliwiającą dynamiczne sterowanie ruchem drogowym w mieście. [13]

- 

[14]

- More news [15]
- Archive [16]

Adres źródłowy: https://koszalin.pl/de/node/11608

Links
[1] https://koszalin.pl/sites/default/files/field/image/projekt_grafiki_strona_www.koszalin.pl_aktualnosc_-_kopia_8_1.jpg
[2] https://koszalin.pl/sites/default/files/styles/media_gallery_large/public/1_70.jpg?itok=1lleECQk
[3] https://koszalin.pl/sites/default/files/styles/media_gallery_large/public/2_91.jpg?itok=5aYHTAyN
[4] https://koszalin.pl/sites/default/files/styles/media_gallery_large/public/3_74.jpg?itok=oue4NsuN
[5] https://koszalin.pl/sites/default/files/styles/media_gallery_large/public/4_69.jpg?itok=mcVGBV4l
[6] https://koszalin.pl/sites/default/files/styles/media_gallery_large/public/5_65.jpg?itok=GS04S0KQ
[7] https://koszalin.pl/sites/default/files/styles/media_gallery_large/public/6_58.jpg?itok=ABeshHsW
[8] https://koszalin.pl/sites/default/files/styles/media_gallery_large/public/7_47.jpg?itok=vQjSDOK1
[9] https://koszalin.pl/sites/default/files/styles/media_gallery_large/public/8_44.jpg?itok=VYhPTCjS
[10] https://koszalin.pl/sites/default/files/styles/media_gallery_large/public/9_38.jpg?itok=6638kinS
[11] https://koszalin.pl/sites/default/files/styles/media_gallery_large/public/10_22.jpg?itok=wjWHdyFG
[12] https://koszalin.pl/sites/default/files/styles/media_gallery_large/public/11_23.jpg?itok=FpOPFW2L
[13] https://koszalin.pl/sites/default/files/styles/media_gallery_large/public/12_18.jpg?itok=cnBHVpmN
[14] https://koszalin.pl/sites/default/files/styles/media_gallery_large/public/13_11.jpg?itok=1pWUt_pF
[15] https://koszalin.pl/de/aktualnosci
[16] https://koszalin.pl/de/archiwum