362 urodziny miasta Iwano - Frankiwsk

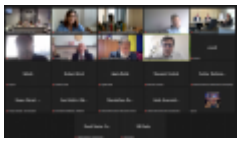 [1]

7 maja 2024 odbyła się konferencja z okazji 362 rocznicy założenia Iwano - Frankiwska, miasta partnerskiego Koszalina. Spotkanie ze względu na obecnie panującą sytuację na Ukrainie odbyło się online za pośrednictwem platformy ZOOM.

Gminę Miasto Koszalin reprezentował Sekretarz Miasta Koszalina p. Tomasz Czuczak oraz pracownicy Referatu Turystyki i Współpracy Zagranicznej: Kierownik Referatu p. Anna Łaska-Łebedyńska oraz Główny Specjalista Kacper Sterzel.

Pan Sekretarz złożył życzenia z okazji jubileuszu 362 urodzin Iwano - Frankiwska oraz utwierdził Mera Iwano - Frankiwska p. Rusłana Marcinkiwa w przekonaniu o naszym wsparciu i wierze w końcowy sukces konfliktu trwającego na Ukrainie.

Ponadto p. Tomasz Czuczak przedstawił nowego Prezydenta m. Koszalina p. Tomasza Sobieraja i zapewnił o oczywistej chęci dalszej współpracy między naszymi miastami.





- More news [2]
- Archive [3]

Adres źródłowy: https://koszalin.pl/de/node/10660

Links
[1] https://koszalin.pl/sites/default/files/field/image/annotation_2024-05-07_094809.png
[2] https://koszalin.pl/de/aktualnosci
[3] https://koszalin.pl/de/archiwum