Kobieta w twórczości... ZPAP okręg Koszalin Słupsk w Galerii Ratusz

 [1]

18 kwietnia 2024 r. w Galerii Ratusz II p. odbył się wernisaż Związku Polskich Artystów Plastyków Okręgu Koszalin-Słupsk pn. „Kobieta w twórczości, twórczość kobiet”.

W Galerii Ratusz po raz kolejny spotkali się artyści, którzy przedstawili swoją wizję artystyczną poświęconą tym razem kobiecie w sztukach plastycznych.

Spotkanie otworzył występ młodego artysty, Kacpra Krężołka, laureata nagrody I st. Prezydenta Miasta w dziedzinie kultury za 2023 r. Wykonał na gitarze elektrycznej trzy utwory z repertuaru Princa, Luisa Amstronga oraz Santany. Następnie prezes ZPAP okręgu Koszalin-Słupsk Ewa Miśkiewicz Żebrowska przedstawiła artystów wystawiających tego dnia swoje prace, a Zastępca Prezydenta Miasta Przemysław Krzyżanowski oficjalnie otworzył wystawę.

Kobieta od wieków była inspiracją dla artystów. Jako artyści , zarówno kobiety jaki mężczyźni poszukujemy w swych dziełach środków do wyrażenia złożonej natury kobiety– zarówno takiej kobiety , która może być słaba, ale i silna, troskliwa i czuła, bezbronna i namiętna, wzbudzająca fascynację urokiem swej kobiecej cielesności i duchowości. Te przypisywane kobiecie cechy byłyi są w sztukach pięknych źródłem ukrytych znaczeń oraz możliwością zaprezentowania warsztatu malarskiego. W tym zróżnicowaniu kryje się tajemnica wiecznej próby przedstawienia wizerunku kobiecego w malarstwie.

Wystawę można oglądać do 7 maja 2024 r.

- 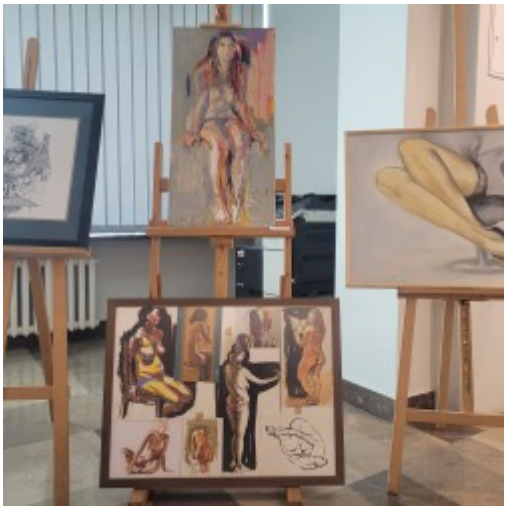 [2]
- 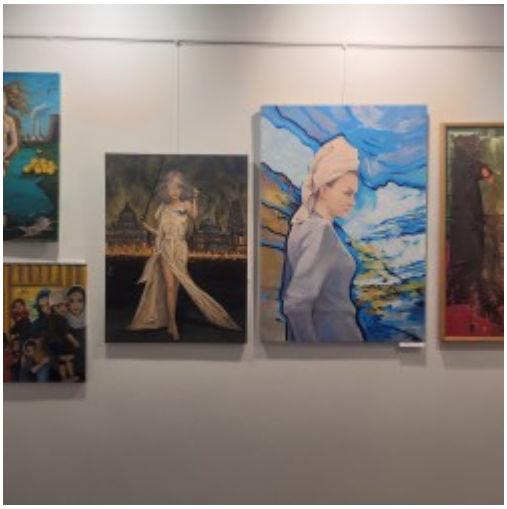 [3]
-  [4]

-  [5]
-  [6]
-  [7]

- More news [8]
- Archive [9]

Adres źródłowy: https://koszalin.pl/de/node/10632

Links
[1] https://koszalin.pl/sites/default/files/field/image/20240418_160718.jpg
[2] https://koszalin.pl/sites/default/files/styles/media_gallery_large/public/20240418_160728_0.jpg?itok=HYgw3DEC

[3] https://koszalin.pl/sites/default/files/styles/media_gallery_large/public/20240418_160753_0.jpg?itok=V4Z903Il
[4] https://koszalin.pl/sites/default/files/styles/media_gallery_large/public/20240418_164227_0.jpg?itok=zdXKUgbl
[5] https://koszalin.pl/sites/default/files/styles/media_gallery_large/public/20240418_165014_0.jpg?itok=7x_o4OfY
[6] https://koszalin.pl/sites/default/files/styles/media_gallery_large/public/20240418_170633_0.jpg?itok=9QrzJSSa
[7] https://koszalin.pl/sites/default/files/styles/media_gallery_large/public/20240418_170724.jpg?itok=WDKLBNKk
[8] https://koszalin.pl/de/aktualnosci
[9] https://koszalin.pl/de/archiwum